

ИП Ибрагимов А.Э.

Республика Крым, г. Симферополь, ул. Толстого , д. 7

**Документация по планировке территории, в составе
проекта межевания территории СПК «Лаванда»
расположенной по адресу: Республика Крым, г. Судак
(90:23:000000:189)**

ТОМ I

Основная (утверждаемая) часть.

Шифр: 15-2023-ПМТ-ОЧ

Разработал:
ИП Ибрагимов А.Э.

Симферополь 2023 г.

СОСТАВ ДОКУМЕНТАЦИИ ПО ПЛАНИРОВКЕ ТЕРРИТОРИИ
ПРОЕКТ МЕЖЕВАНИЯ ТЕРРИТОРИИ

Том I. Основная часть.	
Раздел 1. «Проект межевания территории. Пояснительная записка»	Сброшюровано отдельным томом
Раздел 2. «Проект межевания территории. Графическая часть»	
Том II. Материалы по обоснованию.	
Раздел 3. «Материалы по обоснованию проекта межевания территории. Пояснительная записка»	Сброшюровано отдельным томом
Раздел 4. «Материалы по обоснованию проекта межевания территории. Графическая часть»	

**Документация по планировке территории, в составе
проекта межевания территории СПК «Лаванда»
расположенной по адресу:
Республика Крым, г. Судак, с. Миндальное**

Основная часть

Раздел 1

«Проект межевания территории. Пояснительная записка»

СОДЕРЖАНИЕ ТОМА I

Текстовая часть

1. Введение. Общая характеристика территории.
2. Цели разработки проекта межевания территории.
3. Проектные решения
4. Сведения о границах территории, в отношении которой утвержден проект межевания территории.

Графическая часть

- Лист 1. Ситуационная схема. М 1:10000
Лист 2. Чертеж межевания территории. М 1:2000
Лист 3. Чертеж красных линий М 1:2000

1. ВВЕДЕНИЕ. ЦЕЛИ РАЗРАБОТКИ ПРОЕКТА МЕЖЕВАНИЯ

Проектируемая территория является Садоводческим потребительским кооперативом «Лаванда» (далее СПК «Лаванда»), расположенная в границах населенного пункта города Судака, Республики Крым.

Настоящим проектом межевания предусматриваются действия по уточнению (изменению) границ земельных участков, поставленных на кадастровый учет, определению местоположения границ образуемых садоводческих земельных участков, на которых планируется размещение объектов капитального строительства, определению границ образуемых земельных участков, которые после образования будут относиться к территориям общего пользования.

Границы таких земельных участков определяются с учетом красных линий, границ смежных земельных участков, проездов.

Определение местоположения границ образуемых земельных участков осуществляется в соответствии с нормами отвода земельных участков для конкретных видов деятельности, установленными в соответствии с Федеральными Законами.

Согласно части 2 статьи 43 Градостроительного кодекса РФ подготовка проектов межевания территории осуществляется для:

1) определения местоположения границ образуемых и изменяемых земельных участков;

2) установления, изменения, отмены красных линий для застроенных территорий, в границах которых не планируется размещение новых объектов капитального строительства, а также для установления, изменения, отмены красных линий в связи с образованием и (или) изменением земельного участка, расположенного в границах территории, применительно к которой не предусматривается осуществление комплексного развития территории, при условии, что такие установление, изменение, отмена влекут за собой исключительно изменение границ территории общего пользования.

Проект межевания выполнен в системе координат используемой для ведения Единого государственного реестра недвижимости (СК – 1963г). При определении границ земельных участков требования к точности и методам определения координат характерных точек границ земельного участка принимаются в соответствии с Приказом Министерства экономического развития Российской Федерации от 23.10.2020 № П/0393 «Об утверждении требований к точности и методам определения координат характерных точек границ земельного участка, требований к точности и методам определения координат характерных точек контура здания, сооружения или объекта незавершенного строительства на земельном участке, а также требований к определению площади здания, сооружения, помещения, машино-места». Координирование точек поворота границ участка выполнено на основании инженерно-геодезических изысканий.

Проектная документация разработана в соответствии с договором, градостроительным регламентами, техническими регламентами, в том числе устанавливающими требования по обеспечению пожарной безопасности и предупреждению чрезвычайных ситуаций, в соответствии с действующим законодательством в сфере градостроительства и архитектуры и нормативно-правовыми актами, методическими указаниями.

При разработке проекта также использовались:

- Градостроительный кодекс Российской Федерации от 29.12.2004 №190-ФЗ.
- Земельный Кодекс Российской Федерации от 25.10.2001 г. №136-ФЗ.
- Федеральный закон «О садоводческих, огороднических и дачных некоммерческих объединениях граждан» от 15.04.1998 г. № 66-ФЗ
- Федеральный закон «О санитарно-эпидемиологическом благополучии населения» №52-ФЗ от 30.03.1999 г.
- Закон Республики Крым от 15.01.2015 № 66-ЗРК/2015) «О предоставлении земельных участков, находящихся в государственной или муниципальной собственности, и некоторых вопросах земельных отношений».
- Постановление Совета министров Республики Крым «Об утверждении Порядка переоформления прав или завершения оформления прав на земельные участки на территории Республики Крым» от 02 сентября 2014 года № 313.
- Постановление Совета министров Республики Крым от 10.02.2015 № 41 «Об утверждении Порядка ведения очерёдности граждан на получение в собственность (аренду) земельного участка, находящегося в собственности Республики Крым или муниципальной собственности».
- Постановление СМ РК от 26 апреля 2016 года № 171 «Об утверждении Региональных нормативов градостроительного проектирования Республики Крым».
- СП 42.13330.2016 «Градостроительство. Планировка и застройка городских и сельских поселений».
- СП 53.13330.2011 «Планировка и застройка территории садоводческих (дачных) объединений граждан, здания и сооружения».
- СНиП 3.05.04-85*. Наружные сети и сооружения водоснабжения и канализации.
- СанПин 2.2.1/2.1.1.1200-03. Санитарно-защитные зона и санитарная классификация предприятий, сооружений и иных объектов.
- СанПин № 4630 – 88. Санитарные правила и нормы охраны поверхностных вод от загрязнения.
- РДС 30 – 201 – 98 «Инструкция о порядке проектирования и установление красных линий в городах и других поселений Российской Федерации».
- Правила землепользования и застройки муниципального образования городской округ Судак Республики Крым №518 от 30.03.2023г.

- Местные нормативы градостроительного проектирования муниципального образования городской округ Судак Республики Крым №445 от 27.10.2022г.
- Проект генерального плана городского округа Судак Республики Крым №082 от 16.06.2022г.
- Программа комплексного развития транспортной инфраструктуры городского округа Судак Республики Крым №930 от 30.05.2019г
- Программа комплексного развития систем коммунальной инфраструктуры городского округа Судак Республики №930 от 30.05.2019г.
- Программа комплексного развития социальной инфраструктуры городского округа Судак Республики Крым №930 от 30.05.2019г.
- Генеральный план городского округа Судак Республики Крым
- Иные нормативные правила, действующие на территории Республики Крым

В соответствии со статьей 43 Градостроительного кодекса Российской Федерации подготовка проекта межевания территории осуществляется применительно к территории, расположенной в границах установленной схемой территориального планирования муниципального района, генеральным планом района, границах планировочной структуры, границах определенной правилами землепользования и застройки территориальной и функциональной зоны.

2. ОБЩАЯ ХАРАКТЕРИСТИКА ТЕРРИТОРИИ.

Земельный участок формируется в границе кадастровых кварталов 90:23:081101, 90:23:082101, 90:23:081001, 90:23:081601, 90:23:080501.

Проект межевания территории разрабатывается в виде графических и текстовых материалов оформления в виде пояснительной записки с приложениями, а также расчеты и обоснования границ земельных участков.

Графические материалы проекта межевания территории включают в себя: ситуационная схема, чертеж межевания территории 1 и 2 этап(М 1:2000), чертеж красных линий (М 1:2000).

Текстовые материалы к проекту межевания территории включают пояснительную записку с приложениями.

Пояснительная записка включает характеристику территории, на которой осуществляется межевание, обоснования принятых в проекте решений, в том числе:

-проектных границ земельных участков с учетом возможности их использования в соответствии с действующими требованиями и ограничениями

-сервитутов

-пересмотра (в случае необходимости) ранее установленных границ земельных участков.

Проектом межевания территории предусмотрено:

-фиксирование (сохранение без изменений) границ земельных участков, поставленных на государственный кадастровый учет, в сведениях о которых не выявлено градостроительных, кадастровых и технических ошибок;

-образование земельных участков, права на которые на данный момент не зарегистрированы в установленном порядке;

-изменение границ земельных участков, поставленных на государственный кадастровый учет, содержащих противоречия в описании местоположения таких границ.

-определение границ земельных участков, которые после образования будут относиться к территориям общего пользования или имуществу общего пользования.

Проект межевания территории разработан на основе кадастрового плана территории.

- Утвержденные схемы расположения земельных участков на кадастровом плане территории отсутствуют.
- Границы особо охраняемых природных территорий отсутствуют
- Границы территорий объектов культурного наследия отсутствуют
- Границы лесничеств, участковых лесничеств, лесных кварталов, лесотаксационных выделов или частей лесотаксационных выделов отсутствуют

3. ПРОЕКТНЫЕ РЕШЕНИЯ

Задача проекта межевания: определение границ земельных участков на территории СПК «Лаванда» для обеспечения процесса архитектурно-строительного проектирования, строительства и ввода в эксплуатацию объектов капитального строительства, обеспечение СПК «Лаванда» недостающей градостроительной документацией для оформления земельных участков членов СПК, в соответствии с законодательством РФ.

В проекте межевания отображены границы проектируемых земельных участков в существующих границах СПК.

Границы и размеры сформированных земельных участков определялись с учетом градостроительных нормативов и сложившейся ситуации.

Земельным участком является часть земной поверхности, границы которой определены в соответствии с федеральными законами.

Земельный участок формируется по присущим только ему индивидуальным характеристикам: месторасположение, площадь, границы, ограничения и обременения в использовании.

Размер земельного участка определяется в соответствии с утвержденными в установленном порядке предельными размерами, нормами отвода, техническими регламентами и проектными обоснованиями.

Границы земельного участка проектируются с учетом:

- сведений ЕГРН о границах смежных с ним земельных участков;

- сведений ИСОГД (информационных систем обеспечения градостроительной деятельности) о территории, на которой располагается проектируемый земельный участок, в т.ч. территориальные зоны, зоны с особым режимом использования, проекты планировки, красные линии, виды разрешенного использования и т.п.;
- естественных границ земельного участка, в т.ч. природных и иных объектов, которые визуальны определены;
- санитарных, санитарно-защитных, охранных и технических зон.

Перечень и сведения о площади образуемых земельных участков, в том числе возможные способы их образования.

В соответствии со ст. 43 п. 5 Градостроительного кодекса Российской Федерации сведения об образуемых земельных участках приведены в таблице

Номер участка согласно генплана	Адрес/ Описание местоположения	Площадь земельного участка (кв.м.)	Кадастровый квартал	Наименование вида разрешенного использования земельного участка (Код вида разрешенного использования земельного участка)	Возможный способ образования	Категория земель	Территориальная зона
10	Республика Крым, г Судак, с Миндальное, СПК «Лаванда», уч.10	600	90:23:082101	Ведение садоводства (код-13.2)	образование земельного участка путем раздела участка 90:23:000000:189 с сохранением исходного в измененных границах*	Земли населённых пунктов	СХ-3. Зона для ведения садоводства
10а	Республика Крым, г Судак, с Миндальное, СПК «Лаванда», уч.10а	600	90:23:082101	Ведение садоводства (код-13.2)	образование земельного участка путем раздела участка 90:23:000000:189 с сохранением исходного в измененных границах*	Земли населённых пунктов	СХ-3. Зона для ведения садоводства
13	Республика Крым, г Судак, с Миндальное, СПК «Лаванда», уч.13	550	90:23:082101	Ведение садоводства (код-13.2)	образование земельного участка путем раздела участка 90:23:000000:189 с сохранением исходного в измененных границах*	Земли населённых пунктов	СХ-3. Зона для ведения садоводства
14	Республика	554	90:23:082101	Ведение	образование	Земли	СХ-3.

	Крым, г Судак, с Миндальное, СПК «Лаванда», уч.14			садоводства (код-13.2)	земельного участка путем раздела участка 90:23:000000:189 с сохранением исходного в измененных границах*	населённых пунктов	Зона для ведения садоводст ва
15	Республика Крым, г Судак, с Миндальное, СПК «Лаванда», уч.15	600	90:23:082101	Ведение садоводства (код-13.2)	образование земельного участка путем раздела участка 90:23:000000:189 с сохранением исходного в измененных границах*	Земли населённых пунктов	СХ-3. Зона для ведения садоводст ва
15а	Республика Крым, г Судак, с Миндальное, СПК «Лаванда», уч.15а	600	90:23:082101	Ведение садоводства (код-13.2)	образование земельного участка путем раздела участка 90:23:000000:189 с сохранением исходного в измененных границах*	Земли населённых пунктов	СХ-3. Зона для ведения садоводст ва
16	Республика Крым, г Судак, с Миндальное, СПК «Лаванда», уч.16	600	90:23:082101	Ведение садоводства (код-13.2)	образование земельного участка путем раздела участка 90:23:000000:189 с сохранением исходного в измененных границах*	Земли населённых пунктов	СХ-3. Зона для ведения садоводст ва
16а	Республика Крым, г Судак, с Миндальное, СПК «Лаванда», уч.16а	600	90:23:082101	Ведение садоводства (код-13.2)	образование земельного участка путем раздела участка 90:23:000000:189 с сохранением исходного в измененных границах*	Земли населённых пунктов	СХ-3. Зона для ведения садоводст ва
19	Республика Крым, г Судак, с Миндальное, СПК «Лаванда», уч.19	684	90:23:082101	Ведение садоводства (код-13.2)	образование земельного участка путем раздела участка 90:23:000000:189 с сохранением исходного в измененных границах*	Земли населённых пунктов	СХ-3. Зона для ведения садоводст ва
21	Республика Крым, г Судак, с Миндальное,	509	90:23:082101	Ведение садоводства (код-13.2)	образование земельного участка путем раздела участка	Земли населённых пунктов	СХ-3. Зона для ведения садоводст

	СПК «Лаванда», уч.21				90:23:000000:189 с сохранением исходного в измененных границах*		ва
23А	Республика Крым, г Судак, с Миндальное, СПК «Лаванда», уч.23А	731	90:23:082101	Ведение садоводства (код-13.2)	образование земельного участка путем раздела участка 90:23:000000:189 с сохранением исходного в измененных границах*	Земли населённых пунктов	СХ-3. Зона для ведения садоводст ва
23А-а	Республика Крым, г Судак, с Миндальное, СПК «Лаванда», уч.23А-а	791	90:23:082101	Ведение садоводства (код-13.2)	образование земельного участка путем раздела участка 90:23:000000:189 с сохранением исходного в измененных границах*	Земли населённых пунктов	СХ-3. Зона для ведения садоводст ва
27	Республика Крым, г Судак, с Миндальное, СПК «Лаванда», уч.27	840	90:23:082101	Ведение садоводства (код-13.2)	образование земельного участка путем раздела участка 90:23:000000:189 с сохранением исходного в измененных границах*	Земли населённых пунктов	СХ-3. Зона для ведения садоводст ва
27а	Республика Крым, г Судак, с Миндальное, СПК «Лаванда», уч.27а	791	90:23:082101	Ведение садоводства (код-13.2)	образование земельного участка путем раздела участка 90:23:000000:189 с сохранением исходного в измененных границах*	Земли населённых пунктов	СХ-3. Зона для ведения садоводст ва
28	Республика Крым, г Судак, с Миндальное, СПК «Лаванда», уч.28	689	90:23:082101	Ведение садоводства (код-13.2)	образование земельного участка путем раздела участка 90:23:000000:189 с сохранением исходного в измененных границах*	Земли населённых пунктов	СХ-3. Зона для ведения садоводст ва
29	Республика Крым, г Судак, с Миндальное, СПК «Лаванда», уч.29	700	90:23:082101	Ведение садоводства (код-13.2)	образование земельного участка путем раздела участка 90:23:000000:189 с сохранением исходного в	Земли населённых пунктов	СХ-3. Зона для ведения садоводст ва

					измененных границах*		
30	Республика Крым, г Судак, с Миндальное, СПК «Лаванда», уч.30	648	90:23:000000	Ведение садоводства (код-13.2)	образование земельного участка путем раздела участка 90:23:000000:189 с сохранением исходного в измененных границах*	Земли населённых пунктов	СХ-3. Зона для ведения садоводства
32	Республика Крым, г Судак, с Миндальное, СПК «Лаванда», уч.32	563	90:23:081101	Ведение садоводства (код-13.2)	образование земельного участка путем раздела участка 90:23:000000:189 с сохранением исходного в измененных границах*	Земли населённых пунктов	СХ-3. Зона для ведения садоводства
34	Республика Крым, г Судак, с Миндальное, СПК «Лаванда», уч.34	636	90:23:082101	Ведение садоводства (код-13.2)	образование земельного участка путем раздела участка 90:23:000000:189 с сохранением исходного в измененных границах*	Земли населённых пунктов	СХ-3. Зона для ведения садоводства
35	Республика Крым, г Судак, с Миндальное, СПК «Лаванда», уч.35	568	90:23:082101	Ведение садоводства (код-13.2)	образование земельного участка путем раздела участка 90:23:000000:189 с сохранением исходного в измененных границах*	Земли населённых пунктов	СХ-3. Зона для ведения садоводства
36	Республика Крым, г Судак, с Миндальное, СПК «Лаванда», уч.36	612	90:23:000000	Ведение садоводства (код-13.2)	образование земельного участка путем раздела участка 90:23:000000:189 с сохранением исходного в измененных границах*	Земли населённых пунктов	СХ-3. Зона для ведения садоводства
37	Республика Крым, г Судак, с Миндальное, СПК «Лаванда», уч.37	605	90:23:000000	Ведение садоводства (код-13.2)	образование земельного участка путем раздела участка 90:23:000000:189 с сохранением исходного в измененных границах*	Земли населённых пунктов	СХ-3. Зона для ведения садоводства

39	Республика Крым, г Судак, с Миндальное, СПК «Лаванда», уч.39	715	90:23:081101	Ведение садоводства (код-13.2)	образование земельного участка путем раздела участка 90:23:000000:189 с сохранением исходного в измененных границах*	Земли населённых пунктов	СХ-3. Зона для ведения садоводства
42	Республика Крым, г Судак, с Миндальное, СПК «Лаванда», уч.42	800	90:23:081101	Ведение садоводства (код-13.2)	образование земельного участка путем раздела участка 90:23:000000:189 с сохранением исходного в измененных границах*	Земли населённых пунктов	СХ-3. Зона для ведения садоводства
44	Республика Крым, г Судак, с Миндальное, СПК «Лаванда», уч.44	650	90:23:000000	Ведение садоводства (код-13.2)	образование земельного участка путем раздела участка 90:23:000000:189 с сохранением исходного в измененных границах*	Земли населённых пунктов	СХ-3. Зона для ведения садоводства
45	Республика Крым, г Судак, с Миндальное, СПК «Лаванда», уч.45	600	90:23:081101	Ведение садоводства (код-13.2)	образование земельного участка путем раздела участка 90:23:000000:189 с сохранением исходного в измененных границах*	Земли населённых пунктов	СХ-3. Зона для ведения садоводства
45а	Республика Крым, г Судак, с Миндальное, СПК «Лаванда», уч.45а	600	90:23:081101	Ведение садоводства (код-13.2)	образование земельного участка путем раздела участка 90:23:000000:189 с сохранением исходного в измененных границах*	Земли населённых пунктов	СХ-3. Зона для ведения садоводства
49	Республика Крым, г Судак, с Миндальное, СПК «Лаванда», уч.49	712	90:23:081101	Ведение садоводства (код-13.2)	образование земельного участка путем раздела участка 90:23:000000:189 с сохранением исходного в измененных границах*	Земли населённых пунктов	СХ-3. Зона для ведения садоводства
49а	Республика Крым, г Судак,	478	90:23:081101	Ведение садоводства (код-13.2)	образование земельного участка путем	Земли населённых пунктов	СХ-3. Зона для ведения

	с Миндальное, СПК «Лаванда», уч.49а				раздела участка 90:23:000000:189 с сохранением исходного в измененных границах*		садоводства
51А	Республика Крым, г Судак, с Миндальное, СПК «Лаванда», уч.51А	1000	90:23:081101	Ведение садоводства (код-13.2)	образование земельного участка путем раздела участка 90:23:000000:189 с сохранением исходного в измененных границах*	Земли населённых пунктов	СХ-3. Зона для ведения садоводства
52	Республика Крым, г Судак, с Миндальное, СПК «Лаванда», уч.52	464	90:23:081101	Ведение садоводства (код-13.2)	образование земельного участка путем раздела участка 90:23:000000:189 с сохранением исходного в измененных границах*	Земли населённых пунктов	СХ-3. Зона для ведения садоводства
52а	Республика Крым, г Судак, с Миндальное, СПК «Лаванда», уч.52а	736	90:23:081101	Ведение садоводства (код-13.2)	образование земельного участка путем раздела участка 90:23:000000:189 с сохранением исходного в измененных границах*	Земли населённых пунктов	СХ-3. Зона для ведения садоводства
54	Республика Крым, г Судак, с Миндальное, СПК «Лаванда», уч.54	1000	90:23:081101	Ведение садоводства (код-13.2)	образование земельного участка путем раздела участка 90:23:000000:189 с сохранением исходного в измененных границах*	Земли населённых пунктов	СХ-3. Зона для ведения садоводства
55	Республика Крым, г Судак, с Миндальное, СПК «Лаванда», уч.55	818	90:23:000000	Ведение садоводства (код-13.2)	образование земельного участка путем раздела участка 90:23:000000:189 с сохранением исходного в измененных границах*	Земли населённых пунктов	СХ-3. Зона для ведения садоводства
57	Республика Крым, г Судак, с Миндальное, СПК «Лаванда», уч.57	1000	90:23:081101	Ведение садоводства (код-13.2)	образование земельного участка путем раздела участка 90:23:000000:189 с сохранением	Земли населённых пунктов	СХ-3. Зона для ведения садоводства

					исходного в измененных границах*		
62	Республика Крым, г Судак, с Миндальное, СПК «Лаванда», уч.62	486	90:23:000000	Ведение садоводства (код-13.2)	образование земельного участка путем раздела участка 90:23:000000:189 с сохранением исходного в измененных границах*	Земли населённых пунктов	СХ-3. Зона для ведения садоводства
66	Республика Крым, г Судак, с Миндальное, СПК «Лаванда», уч.66	975	90:23:081101	Ведение садоводства (код-13.2)	образование земельного участка путем раздела участка 90:23:000000:189 с сохранением исходного в измененных границах*	Земли населённых пунктов	СХ-3. Зона для ведения садоводства
70	Республика Крым, г Судак, с Миндальное, СПК «Лаванда», уч.70	600	90:23:081101	Ведение садоводства (код-13.2)	образование земельного участка путем раздела участка 90:23:000000:189 с сохранением исходного в измененных границах*	Земли населённых пунктов	СХ-3. Зона для ведения садоводства
70а	Республика Крым, г Судак, с Миндальное, СПК «Лаванда», уч.70а	600	90:23:081101	Ведение садоводства (код-13.2)	образование земельного участка путем раздела участка 90:23:000000:189 с сохранением исходного в измененных границах*	Земли населённых пунктов	СХ-3. Зона для ведения садоводства
71	Республика Крым, г Судак, с Миндальное, СПК «Лаванда», уч.71	610	90:23:081101	Ведение садоводства (код-13.2)	образование земельного участка путем раздела участка 90:23:000000:189 с сохранением исходного в измененных границах*	Земли населённых пунктов	СХ-3. Зона для ведения садоводства
72	Республика Крым, г Судак, с Миндальное, СПК «Лаванда», уч.72	612	90:23:081101	Ведение садоводства (код-13.2)	образование земельного участка путем раздела участка 90:23:000000:189 с сохранением исходного в измененных границах*	Земли населённых пунктов	СХ-3. Зона для ведения садоводства

72а	Республика Крым, г Судак, с Миндальное, СПК «Лаванда», уч.72а	588	90:23:081101	Ведение садоводства (код-13.2)	образование земельного участка путем раздела участка 90:23:000000:189 с сохранением исходного в измененных границах*	Земли населённых пунктов	СХ-3. Зона для ведения садоводства
73	Республика Крым, г Судак, с Миндальное, СПК «Лаванда», уч.73	510	90:23:081101	Ведение садоводства (код-13.2)	образование земельного участка путем раздела участка 90:23:000000:189 с сохранением исходного в измененных границах*	Земли населённых пунктов	СХ-3. Зона для ведения садоводства
74	Республика Крым, г Судак, с Миндальное, СПК «Лаванда», уч.74	510	90:23:081101	Ведение садоводства (код-13.2)	образование земельного участка путем раздела участка 90:23:000000:189 с сохранением исходного в измененных границах*	Земли населённых пунктов	СХ-3. Зона для ведения садоводства
75	Республика Крым, г Судак, с Миндальное, СПК «Лаванда», уч.75	600	90:23:081101	Ведение садоводства (код-13.2)	образование земельного участка путем раздела участка 90:23:000000:189 с сохранением исходного в измененных границах*	Земли населённых пунктов	СХ-3. Зона для ведения садоводства
76	Республика Крым, г Судак, с Миндальное, СПК «Лаванда», уч.76	623	90:23:081101	Ведение садоводства (код-13.2)	образование земельного участка путем раздела участка 90:23:000000:189 с сохранением исходного в измененных границах*	Земли населённых пунктов	СХ-3. Зона для ведения садоводства
77	Республика Крым, г Судак, с Миндальное, СПК «Лаванда», уч.77	600	90:23:081101	Ведение садоводства (код-13.2)	образование земельного участка путем раздела участка 90:23:000000:189 с сохранением исходного в измененных границах*	Земли населённых пунктов	СХ-3. Зона для ведения садоводства
77а	Республика Крым, г Судак,	600	90:23:081101	Ведение садоводства (код-13.2)	образование земельного участка путем	Земли населённых пунктов	СХ-3. Зона для ведения

	с Миндальное, СПК «Лаванда», уч.77а				раздела участка 90:23:000000:189 с сохранением исходного в измененных границах*		садоводства
79	Республика Крым, г Судак, с Миндальное, СПК «Лаванда», уч.79	600	90:23:081101	Ведение садоводства (код-13.2)	образование земельного участка путем раздела участка 90:23:000000:189 с сохранением исходного в измененных границах*	Земли населённых пунктов	СХ-3. Зона для ведения садоводства
79а	Республика Крым, г Судак, с Миндальное, СПК «Лаванда», уч.79а	600	90:23:081101	Ведение садоводства (код-13.2)	образование земельного участка путем раздела участка 90:23:000000:189 с сохранением исходного в измененных границах*	Земли населённых пунктов	СХ-3. Зона для ведения садоводства
80	Республика Крым, г Судак, с Миндальное, СПК «Лаванда», уч.80	560	90:23:081101	Ведение садоводства (код-13.2)	образование земельного участка путем раздела участка 90:23:000000:189 с сохранением исходного в измененных границах*	Земли населённых пунктов	СХ-3. Зона для ведения садоводства
81	Республика Крым, г Судак, с Миндальное, СПК «Лаванда», уч.81	550	90:23:081101	Ведение садоводства (код-13.2)	образование земельного участка путем раздела участка 90:23:000000:189 с сохранением исходного в измененных границах*	Земли населённых пунктов	СХ-3. Зона для ведения садоводства
82	Республика Крым, г Судак, с Миндальное, СПК «Лаванда», уч.82	569	90:23:081101	Ведение садоводства (код-13.2)	образование земельного участка путем раздела участка 90:23:000000:189 с сохранением исходного в измененных границах*	Земли населённых пунктов	СХ-3. Зона для ведения садоводства
83	Республика Крым, г Судак, с Миндальное, СПК «Лаванда», уч.83	500	90:23:081101	Ведение садоводства (код-13.2)	образование земельного участка путем раздела участка 90:23:000000:189 с сохранением	Земли населённых пунктов	СХ-3. Зона для ведения садоводства

					исходного в измененных границах*		
84	Республика Крым, г Судак, с Миндальное, СПК «Лаванда», уч.84	500	90:23:081101	Ведение садоводства (код-13.2)	образование земельного участка путем раздела участка 90:23:000000:189 с сохранением исходного в измененных границах*	Земли населённых пунктов	СХ-3. Зона для ведения садоводства
88-88А	Республика Крым, г Судак, с Миндальное, СПК «Лаванда», уч.88-88А	542	90:23:081101	Ведение садоводства (код-13.2)	образование земельного участка путем раздела участка 90:23:000000:189 с сохранением исходного в измененных границах*	Земли населённых пунктов	СХ-3. Зона для ведения садоводства
100	Республика Крым, г Судак, с Миндальное, СПК «Лаванда», уч.100	600	90:23:081101	Ведение садоводства (код-13.2)	образование земельного участка путем раздела участка 90:23:000000:189 с сохранением исходного в измененных границах*	Земли населённых пунктов	СХ-3. Зона для ведения садоводства
100а	Республика Крым, г Судак, с Миндальное, СПК «Лаванда», уч.100а	600	90:23:081101	Ведение садоводства (код-13.2)	образование земельного участка путем раздела участка 90:23:000000:189 с сохранением исходного в измененных границах*	Земли населённых пунктов	СХ-3. Зона для ведения садоводства
105	Республика Крым, г Судак, с Миндальное, СПК «Лаванда», уч.105	735	90:23:081101	Ведение садоводства (код-13.2)	образование земельного участка путем раздела участка 90:23:000000:189 с сохранением исходного в измененных границах*	Земли населённых пунктов	СХ-3. Зона для ведения садоводства
107А	Республика Крым, г Судак, с Миндальное, СПК «Лаванда», уч.107А	477	90:23:081101	Ведение садоводства (код-13.2)	образование земельного участка путем раздела участка 90:23:000000:189 с сохранением исходного в измененных границах*	Земли населённых пунктов	СХ-3. Зона для ведения садоводства

107А-а	Республика Крым, г Судак, с Миндальное, СПК «Лаванда», уч.107А-а	638	90:23:081101	Ведение садоводства (код-13.2)	образование земельного участка путем раздела участка 90:23:000000:189 с сохранением исходного в измененных границах*	Земли населённых пунктов	СХ-3. Зона для ведения садоводства
112	Республика Крым, г Судак, с Миндальное, СПК «Лаванда», уч.112	616	90:23:081101	Ведение садоводства (код-13.2)	образование земельного участка путем раздела участка 90:23:000000:189 с сохранением исходного в измененных границах*	Земли населённых пунктов	СХ-3. Зона для ведения садоводства
112а	Республика Крым, г Судак, с Миндальное, СПК «Лаванда», уч.112а	584	90:23:081101	Ведение садоводства (код-13.2)	образование земельного участка путем раздела участка 90:23:000000:189 с сохранением исходного в измененных границах*	Земли населённых пунктов	СХ-3. Зона для ведения садоводства
114	Республика Крым, г Судак, с Миндальное, СПК «Лаванда», уч.114	605	90:23:081101	Ведение садоводства (код-13.2)	образование земельного участка путем раздела участка 90:23:000000:189 с сохранением исходного в измененных границах*	Земли населённых пунктов	СХ-3. Зона для ведения садоводства
114а	Республика Крым, г Судак, с Миндальное, СПК «Лаванда», уч.114а	595	90:23:081101	Ведение садоводства (код-13.2)	образование земельного участка путем раздела участка 90:23:000000:189 с сохранением исходного в измененных границах*	Земли населённых пунктов	СХ-3. Зона для ведения садоводства
115	Республика Крым, г Судак, с Миндальное, СПК «Лаванда», уч.115	636	90:23:081101	Ведение садоводства (код-13.2)	образование земельного участка путем раздела участка 90:23:000000:189 с сохранением исходного в измененных границах*	Земли населённых пунктов	СХ-3. Зона для ведения садоводства
118	Республика Крым, г Судак,	600	90:23:081101	Ведение садоводства (код-13.2)	образование земельного участка путем	Земли населённых пунктов	СХ-3. Зона для ведения

	с Миндальное, СПК «Лаванда», уч.118				раздела участка 90:23:000000:189 с сохранением исходного в измененных границах*		садоводства
120	Республика Крым, г Судак, с Миндальное, СПК «Лаванда», уч.120	723	90:23:081101	Ведение садоводства (код-13.2)	образование земельного участка путем раздела участка 90:23:000000:189 с сохранением исходного в измененных границах*	Земли населённых пунктов	СХ-3. Зона для ведения садоводства
121	Республика Крым, г Судак, с Миндальное, СПК «Лаванда», уч.121	600	90:23:081101	Ведение садоводства (код-13.2)	образование земельного участка путем раздела участка 90:23:000000:189 с сохранением исходного в измененных границах*	Земли населённых пунктов	СХ-3. Зона для ведения садоводства
121a	Республика Крым, г Судак, с Миндальное, СПК «Лаванда», уч.121a	600	90:23:081101	Ведение садоводства (код-13.2)	образование земельного участка путем раздела участка 90:23:000000:189 с сохранением исходного в измененных границах*	Земли населённых пунктов	СХ-3. Зона для ведения садоводства
124	Республика Крым, г Судак, с Миндальное, СПК «Лаванда», уч.124	534	90:23:081101	Ведение садоводства (код-13.2)	образование земельного участка путем раздела участка 90:23:000000:189 с сохранением исходного в измененных границах*	Земли населённых пунктов	СХ-3. Зона для ведения садоводства
126	Республика Крым, г Судак, с Миндальное, СПК «Лаванда», уч.126	600	90:23:081101	Ведение садоводства (код-13.2)	образование земельного участка путем раздела участка 90:23:000000:189 с сохранением исходного в измененных границах*	Земли населённых пунктов	СХ-3. Зона для ведения садоводства
126a	Республика Крым, г Судак, с Миндальное, СПК «Лаванда», уч.126a	600	90:23:081101	Ведение садоводства (код-13.2)	образование земельного участка путем раздела участка 90:23:000000:189 с сохранением	Земли населённых пунктов	СХ-3. Зона для ведения садоводства

					исходного в измененных границах*		
127	Республика Крым, г Судак, с Миндальное, СПК «Лаванда», уч.127	541	90:23:081101	Ведение садоводства (код-13.2)	образование земельного участка путем раздела участка 90:23:000000:189 с сохранением исходного в измененных границах*	Земли населённых пунктов	СХ-3. Зона для ведения садоводства
127а	Республика Крым, г Судак, с Миндальное, СПК «Лаванда», уч.127а	568	90:23:081101	Ведение садоводства (код-13.2)	образование земельного участка путем раздела участка 90:23:000000:189 с сохранением исходного в измененных границах*	Земли населённых пунктов	СХ-3. Зона для ведения садоводства
132	Республика Крым, г Судак, с Миндальное, СПК «Лаванда», уч.132	537	90:23:081101	Ведение садоводства (код-13.2)	образование земельного участка путем раздела участка 90:23:000000:189 с сохранением исходного в измененных границах*	Земли населённых пунктов	СХ-3. Зона для ведения садоводства
132а	Республика Крым, г Судак, с Миндальное, СПК «Лаванда», уч.132а	663	90:23:081101	Ведение садоводства (код-13.2)	образование земельного участка путем раздела участка 90:23:000000:189 с сохранением исходного в измененных границах*	Земли населённых пунктов	СХ-3. Зона для ведения садоводства
134	Республика Крым, г Судак, с Миндальное, СПК «Лаванда», уч.134	598	90:23:081101	Ведение садоводства (код-13.2)	образование земельного участка путем раздела участка 90:23:000000:189 с сохранением исходного в измененных границах*	Земли населённых пунктов	СХ-3. Зона для ведения садоводства
134а	Республика Крым, г Судак, с Миндальное, СПК «Лаванда», уч.134а	440	90:23:081101	Ведение садоводства (код-13.2)	образование земельного участка путем раздела участка 90:23:000000:189 с сохранением исходного в измененных границах*	Земли населённых пунктов	СХ-3. Зона для ведения садоводства

137Б	Республика Крым, г Судак, с Миндальное, СПК «Лаванда», уч.137Б	841	90:23:000000	Ведение садоводства (код-13.2)	образование земельного участка путем раздела участка 90:23:000000:189 с сохранением исходного в измененных границах*	Земли населённых пунктов	СХ-3. Зона для ведения садоводства
144	Республика Крым, г Судак, с Миндальное, СПК «Лаванда», уч.144	1000	90:23:081101	Ведение садоводства (код-13.2)	образование земельного участка путем раздела участка 90:23:000000:189 с сохранением исходного в измененных границах*	Земли населённых пунктов	СХ-3. Зона для ведения садоводства
148А	Республика Крым, г Судак, с Миндальное, СПК «Лаванда», уч.148А	737	90:23:000000	Ведение садоводства (код-13.2)	образование земельного участка путем раздела участка 90:23:000000:189 с сохранением исходного в измененных границах*	Земли населённых пунктов	СХ-3. Зона для ведения садоводства
152	Республика Крым, г Судак, с Миндальное, СПК «Лаванда», уч.152	317	90:23:081101	Ведение садоводства (код-13.2)	образование земельного участка путем раздела участка 90:23:000000:189 с сохранением исходного в измененных границах*	Земли населённых пунктов	СХ-3. Зона для ведения садоводства
153	Республика Крым, г Судак, с Миндальное, СПК «Лаванда», уч.153	600	90:23:081101	Ведение садоводства (код-13.2)	образование земельного участка путем раздела участка 90:23:000000:189 с сохранением исходного в измененных границах*	Земли населённых пунктов	СХ-3. Зона для ведения садоводства
159	Республика Крым, г Судак, с Миндальное, СПК «Лаванда», уч.159	593	90:23:081101	Ведение садоводства (код-13.2)	образование земельного участка путем раздела участка 90:23:000000:189 с сохранением исходного в измененных границах*	Земли населённых пунктов	СХ-3. Зона для ведения садоводства
159а	Республика Крым, г Судак,	607	90:23:081101	Ведение садоводства (код-13.2)	образование земельного участка путем	Земли населённых пунктов	СХ-3. Зона для ведения

	с Миндальное, СПК «Лаванда», уч.159а				раздела участка 90:23:000000:189 с сохранением исходного в измененных границах*		садоводства
163А	Республика Крым, г Судак, с Миндальное, СПК «Лаванда», уч.163А	580	90:23:081101	Ведение садоводства (код-13.2)	образование земельного участка путем раздела участка 90:23:000000:189 с сохранением исходного в измененных границах*	Земли населённых пунктов	СХ-3. Зона для ведения садоводства
166	Республика Крым, г Судак, с Миндальное, СПК «Лаванда», уч.166	620	90:23:081101	Ведение садоводства (код-13.2)	образование земельного участка путем раздела участка 90:23:000000:189 с сохранением исходного в измененных границах*	Земли населённых пунктов	СХ-3. Зона для ведения садоводства
168	Республика Крым, г Судак, с Миндальное, СПК «Лаванда», уч.168	616	90:23:081101	Ведение садоводства (код-13.2)	образование земельного участка путем раздела участка 90:23:000000:189 с сохранением исходного в измененных границах*	Земли населённых пунктов	СХ-3. Зона для ведения садоводства
168а	Республика Крым, г Судак, с Миндальное, СПК «Лаванда», уч.168а	584	90:23:081101	Ведение садоводства (код-13.2)	образование земельного участка путем раздела участка 90:23:000000:189 с сохранением исходного в измененных границах*	Земли населённых пунктов	СХ-3. Зона для ведения садоводства
180	Республика Крым, г Судак, с Миндальное, СПК «Лаванда», уч.180	876	90:23:081101	Ведение садоводства (код-13.2)	образование земельного участка путем раздела участка 90:23:000000:189 с сохранением исходного в измененных границах*	Земли населённых пунктов	СХ-3. Зона для ведения садоводства
197	Республика Крым, г Судак, с Миндальное, СПК «Лаванда», уч.197	794	90:23:081101	Ведение садоводства (код-13.2)	образование земельного участка путем раздела участка 90:23:000000:189 с сохранением	Земли населённых пунктов	СХ-3. Зона для ведения садоводства

					исходного в измененных границах*		
264	Республика Крым, г Судак, с Миндальное, СПК «Лаванда», уч.264	526	90:23:081101	Ведение садоводства (код-13.2)	образование земельного участка путем раздела участка 90:23:000000:189 с сохранением исходного в измененных границах*	Земли населённых пунктов	СХ-3. Зона для ведения садоводства
264а	Республика Крым, г Судак, с Миндальное, СПК «Лаванда», уч.264а	674	90:23:081101	Ведение садоводства (код-13.2)	образование земельного участка путем раздела участка 90:23:000000:189 с сохранением исходного в измененных границах*	Земли населённых пунктов	СХ-3. Зона для ведения садоводства
265	Республика Крым, г Судак, с Миндальное, СПК «Лаванда», уч.265	685	90:23:081101	Ведение садоводства (код-13.2)	образование земельного участка путем раздела участка 90:23:000000:189 с сохранением исходного в измененных границах*	Земли населённых пунктов	СХ-3. Зона для ведения садоводства
268	Республика Крым, г Судак, с Миндальное, СПК «Лаванда», уч.268	674	90:23:081101	Ведение садоводства (код-13.2)	образование земельного участка путем раздела участка 90:23:000000:189 с сохранением исходного в измененных границах*	Земли населённых пунктов	СХ-3. Зона для ведения садоводства
275	Республика Крым, г Судак, с Миндальное, СПК «Лаванда», уч.275	600	90:23:081101	Ведение садоводства (код-13.2)	образование земельного участка путем раздела участка 90:23:000000:189 с сохранением исходного в измененных границах*	Земли населённых пунктов	СХ-3. Зона для ведения садоводства
275а	Республика Крым, г Судак, с Миндальное, СПК «Лаванда», уч.275а	600	90:23:081101	Ведение садоводства (код-13.2)	образование земельного участка путем раздела участка 90:23:000000:189 с сохранением исходного в измененных границах*	Земли населённых пунктов	СХ-3. Зона для ведения садоводства

278	Республика Крым, г Судак, с Миндальное, СПК «Лаванда», уч.278	600	90:23:081101	Ведение садоводства (код-13.2)	образование земельного участка путем раздела участка 90:23:000000:189 с сохранением исходного в измененных границах*	Земли населённых пунктов	СХ-3. Зона для ведения садоводства
278а	Республика Крым, г Судак, с Миндальное, СПК «Лаванда», уч.278а	600	90:23:081101	Ведение садоводства (код-13.2)	образование земельного участка путем раздела участка 90:23:000000:189 с сохранением исходного в измененных границах*	Земли населённых пунктов	СХ-3. Зона для ведения садоводства
280	Республика Крым, г Судак, с Миндальное, СПК «Лаванда», уч.280	600	90:23:081101	Ведение садоводства (код-13.2)	образование земельного участка путем раздела участка 90:23:000000:189 с сохранением исходного в измененных границах*	Земли населённых пунктов	СХ-3. Зона для ведения садоводства
280а	Республика Крым, г Судак, с Миндальное, СПК «Лаванда», уч.280а	600	90:23:081101	Ведение садоводства (код-13.2)	образование земельного участка путем раздела участка 90:23:000000:189 с сохранением исходного в измененных границах*	Земли населённых пунктов	СХ-3. Зона для ведения садоводства
281	Республика Крым, г Судак, с Миндальное, СПК «Лаванда», уч.281	1000	90:23:081101	Ведение садоводства (код-13.2)	образование земельного участка путем раздела участка 90:23:000000:189 с сохранением исходного в измененных границах*	Земли населённых пунктов	СХ-3. Зона для ведения садоводства
282	Республика Крым, г Судак, с Миндальное, СПК «Лаванда», уч.282	876	90:23:081101	Ведение садоводства (код-13.2)	образование земельного участка путем раздела участка 90:23:000000:189 с сохранением исходного в измененных границах*	Земли населённых пунктов	СХ-3. Зона для ведения садоводства
283	Республика Крым, г Судак,	795	90:23:081101	Ведение садоводства (код-13.2)	образование земельного участка путем	Земли населённых пунктов	СХ-3. Зона для ведения

	с Миндальное, СПК «Лаванда», уч.283				раздела участка 90:23:000000:189 с сохранением исходного в измененных границах*		садоводства
284	Республика Крым, г Судак, с Миндальное, СПК «Лаванда», уч.284	796	90:23:081101	Ведение садоводства (код-13.2)	образование земельного участка путем раздела участка 90:23:000000:189 с сохранением исходного в измененных границах*	Земли населённых пунктов	СХ-3. Зона для ведения садоводства
285	Республика Крым, г Судак, с Миндальное, СПК «Лаванда», уч.285	900	90:23:081101	Ведение садоводства (код-13.2)	образование земельного участка путем раздела участка 90:23:000000:189 с сохранением исходного в измененных границах*	Земли населённых пунктов	СХ-3. Зона для ведения садоводства
286	Республика Крым, г Судак, с Миндальное, СПК «Лаванда», уч.286	611	90:23:081101	Ведение садоводства (код-13.2)	образование земельного участка путем раздела участка 90:23:000000:189 с сохранением исходного в измененных границах*	Земли населённых пунктов	СХ-3. Зона для ведения садоводства
287	Республика Крым, г Судак, с Миндальное, СПК «Лаванда», уч.287	955	90:23:081101	Ведение садоводства (код-13.2)	образование земельного участка путем раздела участка 90:23:000000:189 с сохранением исходного в измененных границах*	Земли населённых пунктов	СХ-3. Зона для ведения садоводства
288	Республика Крым, г Судак, с Миндальное, СПК «Лаванда», уч.288	781	90:23:081101	Ведение садоводства (код-13.2)	образование земельного участка путем раздела участка 90:23:000000:189 с сохранением исходного в измененных границах*	Земли населённых пунктов	СХ-3. Зона для ведения садоводства
289	Республика Крым, г Судак, с Миндальное, СПК «Лаванда», уч.289	780	90:23:081101	Ведение садоводства (код-13.2)	образование земельного участка путем раздела участка 90:23:000000:189 с сохранением	Земли населённых пунктов	СХ-3. Зона для ведения садоводства

					исходного в измененных границах*		
290	Республика Крым, г Судак, с Миндальное, СПК «Лаванда», уч.290	1000	90:23:081101	Ведение садоводства (код-13.2)	образование земельного участка путем раздела участка 90:23:000000:189 с сохранением исходного в измененных границах*	Земли населённых пунктов	СХ-3. Зона для ведения садоводства
291	Республика Крым, г Судак, с Миндальное, СПК «Лаванда», уч.291	926	90:23:081101	Ведение садоводства (код-13.2)	образование земельного участка путем раздела участка 90:23:000000:189 с сохранением исходного в измененных границах*	Земли населённых пунктов	СХ-3. Зона для ведения садоводства
292	Республика Крым, г Судак, с Миндальное, СПК «Лаванда», уч.292	926	90:23:000000	Ведение садоводства (код-13.2)	образование земельного участка путем раздела участка 90:23:000000:189 с сохранением исходного в измененных границах*	Земли населённых пунктов	СХ-3. Зона для ведения садоводства
293	Республика Крым, г Судак, с Миндальное, СПК «Лаванда», уч.293	839	90:23:081101	Ведение садоводства (код-13.2)	образование земельного участка путем раздела участка 90:23:000000:189 с сохранением исходного в измененных границах*	Земли населённых пунктов	СХ-3. Зона для ведения садоводства
294	Республика Крым, г Судак, с Миндальное, СПК «Лаванда», уч.294	839	90:23:081101	Ведение садоводства (код-13.2)	образование земельного участка путем раздела участка 90:23:000000:189 с сохранением исходного в измененных границах*	Земли населённых пунктов	СХ-3. Зона для ведения садоводства
295	Республика Крым, г Судак, с Миндальное, СПК «Лаванда», уч.295	1000	90:23:081101	Ведение садоводства (код-13.2)	образование земельного участка путем раздела участка 90:23:000000:189 с сохранением исходного в измененных границах*	Земли населённых пунктов	СХ-3. Зона для ведения садоводства

296	Республика Крым, г Судак, с Миндальное, СПК «Лаванда», уч.296	1000	90:23:081101	Ведение садоводства (код-13.2)	образование земельного участка путем раздела участка 90:23:000000:189 с сохранением исходного в измененных границах*	Земли населённых пунктов	СХ-3. Зона для ведения садоводства
297	Республика Крым, г Судак, с Миндальное, СПК «Лаванда», уч.297	1000	90:23:081101	Ведение садоводства (код-13.2)	образование земельного участка путем раздела участка 90:23:000000:189 с сохранением исходного в измененных границах*	Земли населённых пунктов	СХ-3. Зона для ведения садоводства
298	Республика Крым, г Судак, с Миндальное, СПК «Лаванда», уч.298	1000	90:23:081101	Ведение садоводства (код-13.2)	образование земельного участка путем раздела участка 90:23:000000:189 с сохранением исходного в измененных границах*	Земли населённых пунктов	СХ-3. Зона для ведения садоводства
299	Республика Крым, г Судак, с Миндальное, СПК «Лаванда», уч.299	942	90:23:081101	Ведение садоводства (код-13.2)	образование земельного участка путем раздела участка 90:23:000000:189 с сохранением исходного в измененных границах*	Земли населённых пунктов	СХ-3. Зона для ведения садоводства
300	Республика Крым, г Судак, с Миндальное, СПК «Лаванда», уч.300	940	90:23:000000	Ведение садоводства (код-13.2)	образование земельного участка путем раздела участка 90:23:000000:189 с сохранением исходного в измененных границах*	Земли населённых пунктов	СХ-3. Зона для ведения садоводства
301	Республика Крым, г Судак, с Миндальное, СПК «Лаванда», уч.301	563	90:23:000000	Ведение садоводства (код-13.2)	образование земельного участка путем раздела участка 90:23:000000:189 с сохранением исходного в измененных границах*	Земли населённых пунктов	СХ-3. Зона для ведения садоводства
302	Республика Крым, г Судак,	892	90:23:000000	Ведение садоводства (код-13.2)	образование земельного участка путем	Земли населённых пунктов	СХ-3. Зона для ведения

	с Миндальное, СПК «Лаванда», уч.302				раздела участка 90:23:000000:189 с сохранением исходного в измененных границах*		садоводства
303	Республика Крым, г Судак, с Миндальное, СПК «Лаванда», уч.303	951	90:23:000000	Ведение садоводства (код-13.2)	образование земельного участка путем раздела участка 90:23:000000:189 с сохранением исходного в измененных границах*	Земли населённых пунктов	СХ-3. Зона для ведения садоводства
304	Республика Крым, г Судак, с Миндальное, СПК «Лаванда», уч.304	785	90:23:081101	Ведение садоводства (код-13.2)	образование земельного участка путем раздела участка 90:23:000000:189 с сохранением исходного в измененных границах*	Земли населённых пунктов	СХ-3. Зона для ведения садоводства
305	Республика Крым, г Судак, с Миндальное, СПК «Лаванда», уч.305	943	90:23:081101	Ведение садоводства (код-13.2)	образование земельного участка путем раздела участка 90:23:000000:189 с сохранением исходного в измененных границах*	Земли населённых пунктов	СХ-3. Зона для ведения садоводства
306	Республика Крым, г Судак, с Миндальное, СПК «Лаванда», уч.306	776	90:23:081101	Ведение садоводства (код-13.2)	образование земельного участка путем раздела участка 90:23:000000:189 с сохранением исходного в измененных границах*	Земли населённых пунктов	СХ-3. Зона для ведения садоводства
307	Республика Крым, г Судак, с Миндальное, СПК «Лаванда», уч.307	1000	90:23:081101	Ведение садоводства (код-13.2)	образование земельного участка путем раздела участка 90:23:000000:189 с сохранением исходного в измененных границах*	Земли населённых пунктов	СХ-3. Зона для ведения садоводства
308	Республика Крым, г Судак, с Миндальное, СПК «Лаванда», уч.308	678	90:23:000000	Ведение садоводства (код-13.2)	образование земельного участка путем раздела участка 90:23:000000:189 с сохранением	Земли населённых пунктов	СХ-3. Зона для ведения садоводства

					исходного в измененных границах*		
309	Республика Крым, г Судак, с Миндальное, СПК «Лаванда», уч.309	682	90:23:000000	Ведение садоводства (код-13.2)	образование земельного участка путем раздела участка 90:23:000000:189 с сохранением исходного в измененных границах*	Земли населённых пунктов	СХ-3. Зона для ведения садоводства
310	Республика Крым, г Судак, с Миндальное, СПК «Лаванда», уч.310	953	90:23:081101	Ведение садоводства (код-13.2)	образование земельного участка путем раздела участка 90:23:000000:189 с сохранением исходного в измененных границах*	Земли населённых пунктов	СХ-3. Зона для ведения садоводства
311	Республика Крым, г Судак, с Миндальное, СПК «Лаванда», уч.311	975	90:23:000000	Ведение садоводства (код-13.2)	образование земельного участка путем раздела участка 90:23:000000:189 с сохранением исходного в измененных границах*	Земли населённых пунктов	СХ-3. Зона для ведения садоводства
312	Республика Крым, г Судак, с Миндальное, СПК «Лаванда», уч.312	960	90:23:000000	Ведение садоводства (код-13.2)	образование земельного участка путем раздела участка 90:23:000000:189 с сохранением исходного в измененных границах*	Земли населённых пунктов	СХ-3. Зона для ведения садоводства
313	Республика Крым, г Судак, с Миндальное, СПК «Лаванда», уч.313	695	90:23:000000	Ведение садоводства (код-13.2)	образование земельного участка путем раздела участка 90:23:000000:189 с сохранением исходного в измененных границах*	Земли населённых пунктов	СХ-3. Зона для ведения садоводства
314	Республика Крым, г Судак, с Миндальное, СПК «Лаванда», уч.314	502	90:23:082101	Ведение садоводства (код-13.2)	образование земельного участка путем раздела участка 90:23:000000:189 с сохранением исходного в измененных границах*	Земли населённых пунктов	СХ-3. Зона для ведения садоводства

315	Республика Крым, г Судак, с Миндальное, СПК «Лаванда», уч.315	1000	90:23:082101	Ведение садоводства (код-13.2)	образование земельного участка путем раздела участка 90:23:000000:189 с сохранением исходного в измененных границах*	Земли населённых пунктов	СХ-3. Зона для ведения садоводства
316	Республика Крым, г Судак, с Миндальное, СПК «Лаванда», уч.316	1000	90:23:082101	Ведение садоводства (код-13.2)	образование земельного участка путем раздела участка 90:23:000000:189 с сохранением исходного в измененных границах*	Земли населённых пунктов	СХ-3. Зона для ведения садоводства
317	Республика Крым, г Судак, с Миндальное, СПК «Лаванда», уч.317	1000	90:23:082101	Ведение садоводства (код-13.2)	образование земельного участка путем раздела участка 90:23:000000:189 с сохранением исходного в измененных границах*	Земли населённых пунктов	СХ-3. Зона для ведения садоводства
318	Республика Крым, г Судак, с Миндальное, СПК «Лаванда», уч.318	791	90:23:082101	Ведение садоводства (код-13.2)	образование земельного участка путем раздела участка 90:23:000000:189 с сохранением исходного в измененных границах*	Земли населённых пунктов	СХ-3. Зона для ведения садоводства
319	Республика Крым, г Судак, с Миндальное, СПК «Лаванда», уч.319	710	90:23:082101	Ведение садоводства (код-13.2)	образование земельного участка путем раздела участка 90:23:000000:189 с сохранением исходного в измененных границах*	Земли населённых пунктов	СХ-3. Зона для ведения садоводства
320	Республика Крым, г Судак, с Миндальное, СПК «Лаванда», уч.320	666	90:23:081101	Ведение садоводства (код-13.2)	образование земельного участка путем раздела участка 90:23:000000:189 с сохранением исходного в измененных границах*	Земли населённых пунктов	СХ-3. Зона для ведения садоводства
321	Республика Крым, г Судак,	526	90:23:081101	Ведение садоводства (код-13.2)	образование земельного участка путем	Земли населённых пунктов	СХ-3. Зона для ведения

	с Миндальное, СПК «Лаванда», уч.321				раздела участка 90:23:000000:189 с сохранением исходного в измененных границах*		садоводст ва
--	-------------------------------------------	--	--	--	------------------------------------------------------------------------------------------------	--	-----------------

**-и иные способы, предусмотренные Земельным кодексом РФ.*

**Перечень и сведения о площади образуемых земельных участков, которые
будут отнесены к территориям общего пользования или имуществу общего
пользования**

Номер участка согласно генплана	Адрес/ Описание местоположения	Площадь земельного участка (кв.м.)	Кадастровый квартал	Наименование вида разрешенного использования земельного участка (Код вида разрешенного использования земельного участка)	Возможный способ образования	Категория земель	Территориальная зона
322	Республика Крым, г Судак, с Миндальное, СПК «Лаванда»	65598	90:23:000000	Земельные участки общего назначения (код - 13.0)	образование земельного участка путем раздела участка 90:23:000000:189 с сохранением исходного в измененных границах*	Земли населенных пунктов	СХ-3. Зона для ведения садоводства

**-и иные способы, предусмотренные Земельным кодексом РФ.*

Перечень и сведения о площади образуемых земельных участков, в отношении которых предполагаются резервирование и (или) изъятие для государственных или муниципальных нужд

Сведения о площади образуемых земельных участков, в отношении которых предполагаются резервирование и (или) изъятие для государственных или муниципальных нужд отсутствуют.

Сведения о границах территории, в отношении которой утвержден проект межевания.

№	Х	У
н1	4958297,60	5262862,39
н2	4958358,25	5262990,56
н3	4958488,97	5263156,73
н4	4958421,17	5263209,64

н5	4958406,27	5263211,44
н6	4958354,68	5263250,96
н7	4958316,97	5263264,58
н8	4958312,85	5263256,40
н9	4958297,82	5263273,04
н10	4958282,96	5263264,76
н11	4958268,34	5263290,96
н12	4958236,97	5263273,38
н13	4958175,04	5263306,04
н14	4958092,84	5263280,63
н15	4958037,81	5263270,23
н16	4958017,97	5263321,50
н17	4957944,87	5263326,95
н18	4957942,47	5263355,86
н19	4957900,02	5263378,29
н20	4957862,85	5263325,70
н21	4957830,84	5263351,39
н22	4957804,51	5263306,55
н23	4957743,61	5263318,29
н24	4957725,96	5263355,31
н25	4957672,40	5263361,13
н26	4957582,42	5263361,51
н27	4957582,15	5263296,44
н28	4957611,39	5263266,28
н29	4957611,63	5263254,87
н30	4957746,88	5263174,78
н31	4957733,91	5263153,06
н32	4957662,74	5263127,83
н33	4957816,60	5263026,46
н34	4957849,53	5263024,09
н35	4957898,46	5262974,00
н36	4957992,67	5262997,30
н37	4958052,09	5262957,13
н38	4958056,50	5262938,23
н39	4958144,42	5262948,15
н40	4958156,13	5262928,36
н1	4958297,60	5262862,39
н41	4958174,49	5262998,44
н42	4958191,19	5262990,47
н43	4958207,89	5262982,51
н44	4958224,59	5262974,55

н45	4958241,19	5262966,68
н46	4958258,24	5262958,59
н47	4958274,59	5262950,76
н48	4958291,33	5262942,85
н49	4958315,62	5262931,32
н50	4958306,11	5262910,98
н51	4958299,83	5262897,86
н52	4958296,23	5262890,26
н53	4958290,17	5262877,08
н54	4958268,29	5262887,33
н55	4958251,59	5262895,19
н56	4958234,85	5262903,19
н57	4958218,16	5262911,15
н58	4958201,46	5262919,12
н59	4958184,77	5262927,08
н60	4958168,07	5262935,05
н61	4958151,37	5262943,01
н62	4958146,12	5262945,52
н63	4958144,57	5262948,27
н64	4958141,10	5262954,86
н65	4958141,67	5262980,86
н66	4958162,13	5263004,33
н41	4958174,49	5262998,44
н67	4958346,43	5262994,10
н68	4958333,65	5262967,09
н69	4958320,82	5262939,97
н70	4958303,70	5262948,15
н71	4958287,74	5262955,62
н72	4958271,01	5262963,53
н73	4958254,29	5262971,44
н74	4958267,11	5262998,30
н75	4958283,68	5262990,53
н76	4958300,38	5262982,82
н77	4958313,35	5263009,89
н67	4958346,43	5262994,10
н78	4958234,21	5263080,21
н79	4958236,42	5263079,35
н80	4958255,98	5263071,69
н81	4958278,33	5263062,94
н82	4958285,59	5263078,31

н83	4958299,62	5263070,57
н84	4958314,09	5263063,72
н85	4958321,60	5263059,58
н86	4958328,12	5263055,98
н87	4958343,11	5263049,84
н88	4958327,77	5263014,12
н89	4958311,89	5263021,63
н90	4958304,63	5263025,07
н91	4958297,42	5263028,48
н92	4958282,96	5263035,31
н93	4958266,46	5263043,12
н94	4958247,98	5263050,78
н95	4958229,51	5263058,43
н96	4958201,79	5263069,92
н97	4958215,03	5263085,88
н78	4958234,21	5263080,21
н98	4958343,61	5263134,23
н99	4958349,94	5263129,32
н100	4958362,73	5263119,38
н101	4958387,16	5263100,39
н102	4958398,73	5263091,41
н103	4958411,53	5263081,47
н104	4958386,98	5263049,89
н105	4958374,87	5263060,57
н106	4958363,96	5263070,20
н107	4958348,74	5263079,61
н108	4958338,65	5263085,53
н109	4958335,22	5263087,57
н110	4958316,70	5263106,07
н111	4958337,75	5263135,51
н98	4958343,61	5263134,23
н112	4958417,66	5263089,37
н113	4958393,32	5263108,29
н114	4958416,93	5263140,59
н115	4958428,34	5263129,19
н116	4958440,36	5263118,59
н112	4958417,66	5263089,37
н117	4958379,74	5263205,27
н118	4958398,75	5263201,54

н119	4958413,50	5263203,03
н120	4958439,54	5263182,72
н121	4958471,07	5263158,12
н122	4958452,66	5263134,43
н123	4958421,13	5263159,04
н124	4958405,31	5263171,37
н125	4958393,37	5263172,51
н126	4958373,45	5263174,35
н127	4958338,78	5263177,86
н128	4958345,41	5263212,08
н117	4958379,74	5263205,27
н129	4958327,32	5263260,82
н130	4958354,67	5263250,94
н131	4958364,59	5263243,33
н132	4958359,78	5263219,64
н133	4958321,75	5263227,14
н134	4958298,36	5263231,01
н135	4958312,87	5263256,36
н136	4958316,98	5263264,55
н129	4958327,32	5263260,82
н137	4958319,25	5263217,27
н138	4958313,75	5263201,71
н139	4958308,75	5263187,57
н140	4958307,45	5263183,93
н141	4958290,66	5263168,21
н142	4958278,13	5263184,95
н143	4958281,72	5263192,27
н144	4958296,20	5263221,83
н137	4958319,25	5263217,27
н145	4958292,84	5263237,69
н146	4958279,76	5263210,70
н147	4958263,08	5263221,28
н148	4958275,53	5263248,68
н145	4958292,84	5263237,69
н149	4958308,90	5263260,59
н150	4958298,29	5263241,32
н151	4958243,47	5263276,79
н152	4958268,32	5263290,73

Н153	4958283,02	5263264,54
Н154	4958297,87	5263272,82
Н149	4958308,90	5263260,59
Н155	4958213,36	5263278,73
Н156	4958225,99	5263252,19
Н157	4958198,82	5263220,74
Н158	4958180,46	5263235,72
Н159	4958164,42	5263248,70
Н160	4958189,66	5263290,40
Н155	4958213,36	5263278,73
Н161	4958232,27	5263193,09
Н162	4958223,00	5263174,25
Н163	4958222,78	5263173,80
Н164	4958216,82	5263161,68
Н165	4958223,36	5263153,15
Н166	4958212,24	5263148,70
Н167	4958201,83	5263144,45
Н168	4958178,62	5263135,15
Н169	4958173,72	5263142,45
Н170	4958184,77	5263164,88
Н171	4958187,71	5263170,49
Н172	4958196,97	5263189,29
Н173	4958205,36	5263206,34
Н161	4958232,27	5263193,09
Н174	4958263,39	5263117,84
Н175	4958247,77	5263112,54
Н176	4958232,62	5263107,39
Н177	4958216,52	5263101,94
Н178	4958208,94	5263099,36
Н179	4958204,53	5263094,59
Н180	4958187,35	5263128,18
Н181	4958206,94	5263135,98
Н182	4958222,74	5263142,27
Н183	4958238,02	5263148,34
Н184	4958240,22	5263149,22
Н185	4958252,88	5263154,26
Н174	4958263,39	5263117,84
Н186	4958177,70	5263065,61

Н187	4958140,69	5263061,71
Н188	4958131,52	5263070,20
Н189	4958150,54	5263090,74
Н190	4958160,32	5263101,32
Н191	4958186,53	5263075,15
Н186	4958177,70	5263065,61
Н192	4958160,11	5263014,36
Н193	4958154,81	5263007,94
Н194	4958145,97	5262997,25
Н195	4958116,04	5263053,49
Н196	4958122,35	5263060,30
Н197	4958142,89	5263041,27
Н198	4958155,70	5263049,80
Н199	4958163,02	5263043,75
Н200	4958147,40	5263024,87
Н192	4958160,11	5263014,36
Н201	4958109,87	5263033,54
Н202	4958119,64	5263015,75
Н203	4958107,84	5262997,18
Н204	4958090,13	5262969,34
Н205	4958087,44	5262965,12
Н206	4958064,97	5262960,19
Н207	4958055,31	5262958,07
Н208	4958037,32	5262972,03
Н209	4958039,71	5262982,22
Н210	4958076,98	5262991,12
Н211	4958079,82	5262995,60
Н212	4958088,48	5263009,23
Н213	4958105,65	5263036,23
Н201	4958109,87	5263033,54
Н214	4958098,87	5263041,20
Н215	4958087,98	5263023,37
Н216	4958072,10	5263000,08
Н217	4958048,68	5263029,43
Н218	4958057,60	5263030,69
Н219	4958066,76	5263048,78
Н214	4958098,87	5263041,20
Н220	4958108,37	5263263,35

н221	4958124,32	5263244,62
н222	4958141,26	5263202,45
н223	4958146,26	5263191,69
н224	4958158,74	5263162,09
н225	4958167,97	5263135,98
н226	4958170,36	5263130,03
н227	4958143,18	5263100,68
н228	4958116,01	5263071,34
н229	4958101,06	5263055,19
н230	4958072,48	5263062,49
н231	4958056,56	5263066,55
н232	4958039,52	5263070,79
н233	4958046,95	5263099,97
н234	4958063,43	5263095,76
н235	4958078,54	5263091,90
н236	4958091,53	5263088,59
н237	4958092,89	5263090,06
н238	4958120,06	5263119,40
н239	4958143,85	5263145,09
н240	4958142,88	5263147,57
н241	4958124,25	5263195,32
н242	4958118,22	5263210,77
н243	4958102,99	5263216,60
н244	4958095,93	5263234,68
н245	4958087,87	5263255,36
н246	4958087,00	5263257,59
н247	4958079,93	5263256,13
н248	4958076,73	5263255,36
н249	4958070,29	5263276,10
н250	4958092,88	5263280,37
н220	4958108,37	5263263,35
н251	4958132,52	5263146,25
н252	4958105,35	5263116,90
н253	4958087,68	5263097,82
н254	4958048,93	5263107,72
н255	4958054,38	5263129,04
н256	4958079,09	5263122,73
н257	4958088,23	5263134,18
н258	4958121,14	5263175,41
н251	4958132,52	5263146,25

Н259	4958028,72	5263026,85
Н260	4958020,87	5263002,14
Н261	4957996,12	5263008,24
Н262	4957976,99	5263018,08
Н263	4957986,30	5263041,37
Н264	4957988,43	5263040,31
Н265	4958002,58	5263034,45
Н259	4958028,72	5263026,85
Н266	4958067,00	5263166,89
Н267	4958050,45	5263138,35
Н268	4958020,64	5263145,68
Н269	4958027,64	5263157,15
Н270	4958036,25	5263171,30
Н271	4958043,02	5263182,39
Н266	4958067,00	5263166,89
Н272	4958070,74	5263227,62
Н273	4958053,36	5263199,36
Н274	4958027,25	5263215,64
Н275	4958035,93	5263229,79
Н276	4958043,36	5263241,90
Н277	4958055,20	5263244,11
Н272	4958070,74	5263227,62
Н278	4957972,95	5263277,01
Н279	4957951,21	5263289,89
Н280	4957969,17	5263324,26
Н281	4957999,35	5263322,87
Н278	4957972,95	5263277,01
Н282	4958008,86	5263259,86
Н283	4958003,97	5263251,01
Н284	4958001,71	5263246,62
Н285	4957995,88	5263236,98
Н286	4957969,49	5263251,46
Н287	4957983,34	5263274,41
Н282	4958008,86	5263259,86
Н288	4958017,05	5263213,99
Н289	4958006,71	5263196,86
Н290	4957981,20	5263212,27

н291	4957991,37	5263229,50
н288	4958017,05	5263213,99
н292	4957942,34	5263228,35
н293	4957920,08	5263188,77
н294	4957896,01	5263209,02
н295	4957912,72	5263237,49
н292	4957942,34	5263228,35
н296	4957966,51	5263163,66
н297	4957955,27	5263134,51
н298	4957948,05	5263137,91
н299	4957940,80	5263141,32
н300	4957933,55	5263144,72
н301	4957926,16	5263146,00
н302	4957924,68	5263146,25
н303	4957931,02	5263175,55
н304	4957950,30	5263172,45
н296	4957966,51	5263163,66
н305	4957918,99	5263101,53
н306	4957924,99	5263100,61
н307	4957950,93	5263086,68
н308	4957939,07	5263064,67
н309	4957919,61	5263075,42
н310	4957910,66	5263076,46
н311	4957908,04	5263076,84
н312	4957905,67	5263050,29
н313	4957883,73	5263052,32
н314	4957886,24	5263079,94
н315	4957894,83	5263078,80
н316	4957900,12	5263078,01
н317	4957902,14	5263104,39
н305	4957918,99	5263101,53
н318	4957911,79	5263017,50
н319	4957886,91	5263020,08
н320	4957888,79	5263040,38
н321	4957914,65	5263037,66
н322	4957923,06	5263036,40
н318	4957911,79	5263017,50

н323	4957893,19	5262979,56
н324	4957880,22	5262992,75
н325	4957889,96	5263014,68
н326	4957911,08	5263012,73
н327	4957915,96	5263011,23
н328	4957917,86	5263014,76
н329	4957940,31	5263002,66
н330	4957941,13	5263000,95
н331	4957915,24	5262986,07
н332	4957900,88	5262993,81
н323	4957893,19	5262979,56
н333	4957873,57	5263109,43
н334	4957869,96	5263082,09
н335	4957864,99	5263082,70
н336	4957845,15	5263085,11
н337	4957859,28	5263116,63
н333	4957873,57	5263109,43
н338	4957758,45	5263166,71
н339	4957773,64	5263159,06
н340	4957788,81	5263151,41
н341	4957804,00	5263143,76
н342	4957819,18	5263136,11
н343	4957835,25	5263128,01
н344	4957825,38	5263108,35
н345	4957814,68	5263102,93
н346	4957792,22	5263091,54
н347	4957793,78	5263078,00
н348	4957781,25	5263076,72
н349	4957761,77	5263086,68
н350	4957769,70	5263102,89
н351	4957779,07	5263122,11
н352	4957775,10	5263124,24
н353	4957759,92	5263131,90
н354	4957744,74	5263139,54
н355	4957730,45	5263146,74
н356	4957724,94	5263149,53
н357	4957734,00	5263152,75
н358	4957745,95	5263173,01
н338	4957758,45	5263166,71

н359	4957867,11	5263187,55
н360	4957857,23	5263167,88
н361	4957843,77	5263141,08
н362	4957829,13	5263148,46
н363	4957814,48	5263155,84
н364	4957799,81	5263163,20
н365	4957814,37	5263189,47
н366	4957828,65	5263182,27
н367	4957842,05	5263175,53
н368	4957853,81	5263198,13
н359	4957867,11	5263187,55
н369	4957799,11	5263231,90
н370	4957813,39	5263224,69
н371	4957827,68	5263217,47
н372	4957812,38	5263190,46
н373	4957800,08	5263196,66
н374	4957785,19	5263170,60
н375	4957770,54	5263177,98
н376	4957755,63	5263185,50
н377	4957770,41	5263211,60
н378	4957785,73	5263238,67
н369	4957799,11	5263231,90
н379	4957743,18	5263263,75
н380	4957724,48	5263232,76
н381	4957719,76	5263235,60
н382	4957703,51	5263207,72
н383	4957686,41	5263218,47
н384	4957669,31	5263229,22
н385	4957653,80	5263238,96
н386	4957667,80	5263265,05
н387	4957684,34	5263255,22
н388	4957685,09	5263256,52
н389	4957692,63	5263251,97
н390	4957701,68	5263269,23
н391	4957728,46	5263272,63
н379	4957743,18	5263263,75
н392	4957649,91	5263331,43
н393	4957649,65	5263321,43
н394	4957649,56	5263317,79

Н395	4957649,63	5263301,43
Н396	4957649,63	5263297,03
Н397	4957649,36	5263293,41
Н398	4957649,51	5263283,53
Н399	4957649,45	5263277,26
Н400	4957635,39	5263250,52
Н401	4957624,94	5263257,10
Н402	4957620,50	5263268,24
Н403	4957620,45	5263281,24
Н404	4957620,38	5263301,36
Н405	4957620,32	5263321,24
Н406	4957620,27	5263336,24
Н407	4957629,89	5263346,41
Н392	4957649,91	5263331,43
Н408	4957612,48	5263361,35
Н409	4957612,61	5263341,12
Н410	4957612,62	5263321,57
Н411	4957612,70	5263301,35
Н412	4957612,74	5263293,35
Н413	4957612,81	5263273,15
Н414	4957605,41	5263273,51
Н415	4957582,20	5263296,48
Н416	4957582,28	5263301,45
Н417	4957582,34	5263321,65
Н418	4957582,41	5263341,45
Н419	4957582,48	5263361,45
Н408	4957612,48	5263361,35

**Документация по планировке территории, в составе
проекта межевания территории СПК «Лаванда»
расположенной по адресу:
Республика Крым, г. Судак, с. Миндальное**

Основная часть

Раздел 2

«Проект межевания территории. Графическая часть»

СОСТАВ РАЗДЕЛА 2

«ПРОЕКТ МЕЖЕВАНИЯ ТЕРРИТОРИИ. ГРАФИЧЕСКАЯ ЧАСТЬ»

Наименование раздела	Масштаб
Ситуационная схема	1:10000
Чертеж межевания территории.	1:2000
Чертеж красных линий.	1:2000

Ситуационная схема

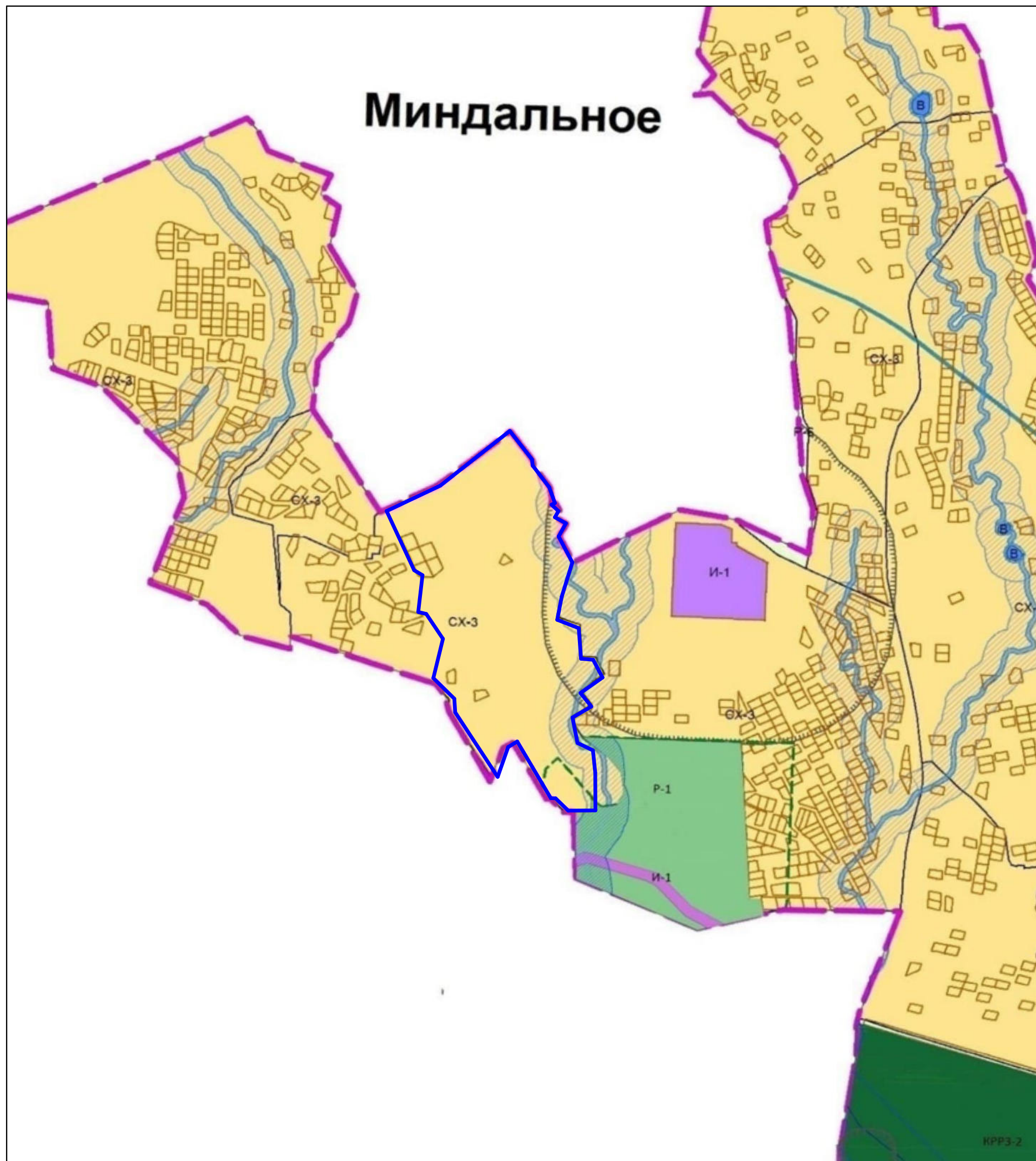

Условные обозначения

- границы населенных пунктов

- граница территории, в отношении которой подготавливается проект межевания

						ДПТ-ПМТ-ОЧ-15-23			
						Документация по планировке территории, в составе проекта межевания территории СПК «Лаванда» расположенной по адресу: Республика Крым, г. Судак, с. Миндальное			
Изм.	Кол. уч.	Лист	№ док.	Подп.	Дата	"Проект межевания территории. Основная часть"	Стадия	Лист	Листов
							П	1	3
Разработал		Ибрагимов А.Э.				Ситуационная схема	ИП Ибрагимов А.Э. г. Симферополь		
						М 1:10000			

Документация по планировке территории, в составе проекта межевания территории СПК «Лаванда» расположенной по адресу:
Республика Крым, г. Судак, с. Миндальное

Чертеж межевания территории.

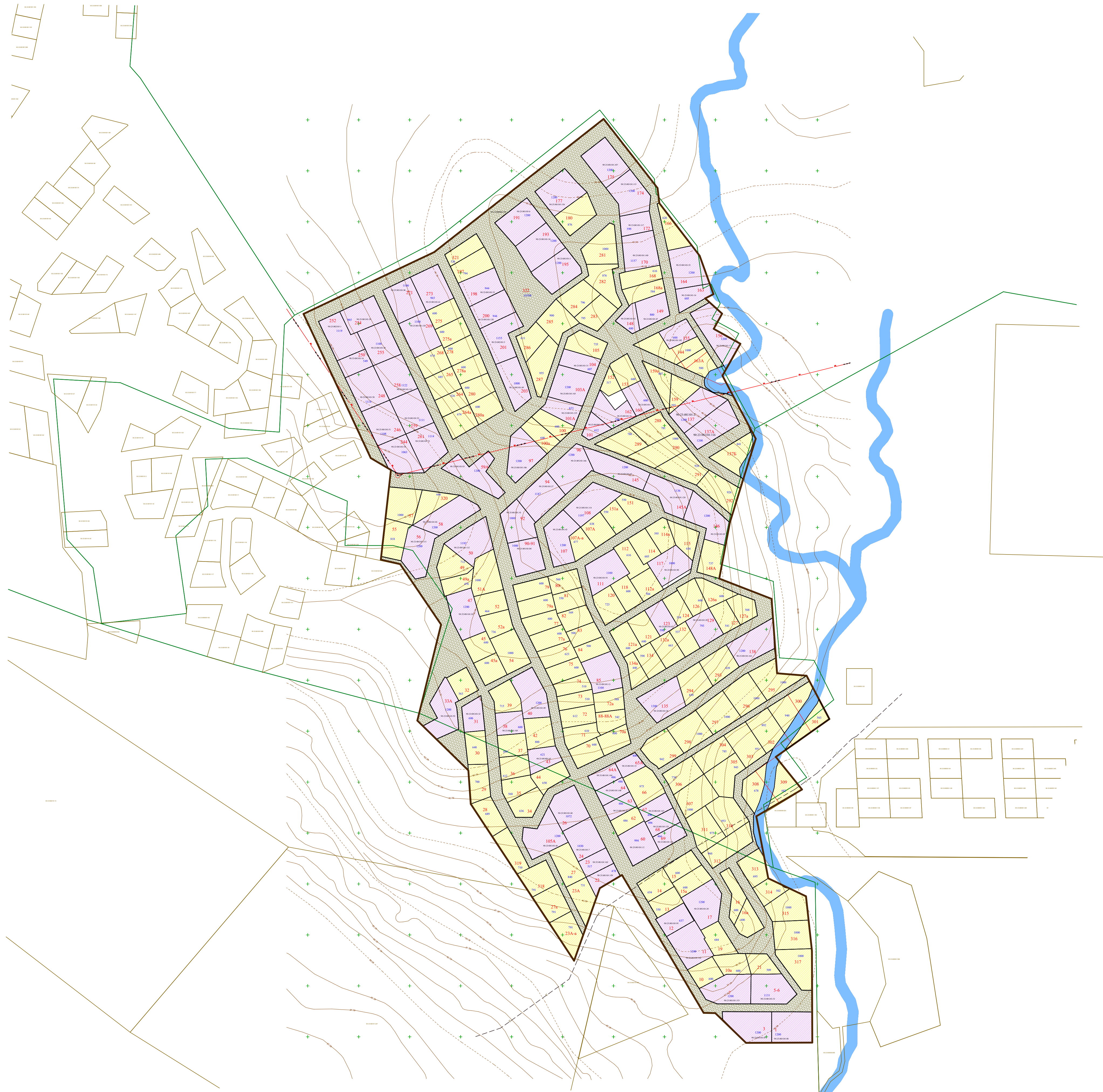

Условные обозначения

- территории земельных участков, образуемые путем раздела участка 90:23:000000:189 с сохранением исходного в измененных границах, с видом разрешенного использования - ведение садоводства (код- 13.2)
- территории существующих (ранее учтенных) земельных участков, сведения о которых внесены в Единый государственный реестр недвижимости
- территории земельных участков, образуемые путем раздела участка 90:23:000000:189 с сохранением исходного в измененных границах, с видом разрешенного использования - земельные участки общего назначения (код- 13.0)
- граница объектов капитального строительства (по сведениям из ЕГРН)
- граница кадастрового квартала
- площадь земельного участка
- кадастровый номер земельного участка
- порядковый номер земельного участка согласно генплана
- граница земельного участка СПК "Лаванда"
- река

Примечания:

1) Ведомость координат поворотных точек образуемых земельных участков приведена в составе раздела 1 "Проект межевания территории. Пояснительная записка "

						ДПТ-ПМТ-ОЧ-15-23		
						Документация по планировке территории, в составе проекта межевания территории СПК «Лаванда» расположенной по адресу: Республика Крым, г. Судак, с. Миндальное		
Изм.	Кол. уч.	Лист	№ док.	Подп.	Дата	"Проект межевания территории. Основная часть"		
						Стадия	Лист	Листов
						П	2	3
Разработал <i>Ибрагимов А.Э.</i>						ИП Ибрагимов А.Э. г. Симферополь		
						Чертеж межевания территории. Масштаб 1:2000		

Приложения к чертежу межевания территории

Перечень координат характерных точек проектируемых и изменяемых земельных участков

Номер на генплане 1		
н1	4957612,62	5263321,57
н2	4957612,61	5263341,12
н3	4957612,48	5263361,35
н4	4957582,51	5263361,46
н5	4957582,41	5263341,45
н6	4957582,34	5263321,65
н1	4957612,62	5263321,57
Номер на генплане 3		
н7	4957612,81	5263273,15
н8	4957612,74	5263293,35
н9	4957612,70	5263301,35
н1	4957612,62	5263321,57
н6	4957582,34	5263321,65
н10	4957582,28	5263301,45
н11	4957582,27	5263296,44
н12	4957605,41	5263273,51
н7	4957612,81	5263273,15
Номер на генплане 5-6		
н13	4957649,91	5263331,43
н14	4957629,89	5263346,41
н15	4957620,27	5263336,24
н16	4957620,32	5263321,24
н17	4957620,38	5263301,36
н18	4957620,38	5263301,04
н19	4957649,63	5263301,43
н20	4957649,56	5263317,79
н21	4957649,65	5263321,43
н13	4957649,91	5263331,43
Номер на генплане 7		
н19	4957649,63	5263301,43
н18	4957620,38	5263301,04
н22	4957620,38	5263268,24
н23	4957624,75	5263257,02
н24	4957635,39	5263250,52
н25	4957649,45	5263277,26
н26	4957649,51	5263283,53
н27	4957649,36	5263293,41
н28	4957649,63	5263297,03

н19	4957649,63	5263301,43
Номер на генплане 10		
н29	4957666,85	5263263,27
н30	4957648,16	5263274,80
н24	4957635,39	5263250,52
н31	4957653,80	5263238,96
н29	4957666,85	5263263,27
Номер на генплане 10а		
н29	4957666,85	5263263,27
н32	4957667,80	5263265,05
н33	4957669,83	5263289,10
н34	4957669,75	5263295,91
н19	4957649,63	5263301,43
н28	4957649,63	5263297,03
н27	4957649,36	5263293,41
н26	4957649,51	5263283,53
н25	4957649,45	5263277,26
н30	4957648,16	5263274,80
н29	4957666,85	5263263,27
Номер на генплане 11		
н35	4957702,33	5263245,99
н36	4957692,63	5263251,97
н37	4957685,09	5263256,52
н38	4957684,34	5263255,22
н32	4957667,80	5263265,05
н31	4957653,80	5263238,96
н39	4957686,46	5263218,44
н40	4957702,06	5263245,52
н35	4957702,33	5263245,99
Номер на генплане 12		
н41	4957719,54	5263235,23
н42	4957709,79	5263240,93
н40	4957702,06	5263245,52
н39	4957686,46	5263218,44
н43	4957703,51	5263207,72
н41	4957719,54	5263235,23
Номер на генплане 13		
н44	4957735,63	5263226,03
н45	4957724,48	5263232,76
н46	4957719,76	5263235,60
н47	4957704,62	5263209,63
н48	4957720,23	5263200,37

н44	4957735,63	5263226,03
Номер на генплане 14		
н49	4957754,50	5263214,67
н50	4957738,95	5263224,03
н44	4957735,63	5263226,03
н48	4957720,23	5263200,37
н51	4957738,65	5263189,16
н49	4957754,50	5263214,67
Номер на генплане 15		
н52	4957771,39	5263242,73
н53	4957756,86	5263253,01
н50	4957738,95	5263224,03
н49	4957754,50	5263214,67
н52	4957771,39	5263242,73
Номер на генплане 15а		
н53	4957756,86	5263253,01
н54	4957743,18	5263263,75
н45	4957724,48	5263232,76
н44	4957735,63	5263226,03
н50	4957738,95	5263224,03
н53	4957756,86	5263253,01
Номер на генплане 16		
н55	4957754,14	5263279,99
н56	4957724,64	5263297,20
н57	4957697,50	5263284,84
н58	4957705,33	5263279,85
н59	4957728,23	5263282,60
н60	4957748,73	5263270,71
н55	4957754,14	5263279,99
Номер на генплане 16а		
н56	4957724,64	5263297,20
н61	4957695,14	5263314,41
н62	4957685,45	5263297,81
н63	4957689,43	5263289,98
н57	4957697,50	5263284,84
н56	4957724,64	5263297,20
Номер на генплане 17		
н54	4957743,18	5263263,75
н64	4957728,46	5263272,63
н65	4957701,68	5263269,23
н36	4957692,63	5263251,97
н66	4957702,38	5263246,09

н46	4957719,76	5263235,60
н45	4957724,48	5263232,76
н54	4957743,18	5263263,75
Номер на генплане 19		
н65	4957701,68	5263269,23
н33	4957669,83	5263289,10
н32	4957667,80	5263265,05
н38	4957684,34	5263255,22
н37	4957685,09	5263256,52
н36	4957692,63	5263251,97
н65	4957701,68	5263269,23
Номер на генплане 21		
н67	4957669,43	5263316,93
н13	4957649,91	5263331,43
н21	4957649,65	5263321,43
н20	4957649,56	5263317,79
н19	4957649,63	5263301,43
н34	4957669,75	5263295,91
н67	4957669,43	5263316,93
Номер на генплане 22		
н68	4957758,45	5263166,71
н69	4957745,95	5263173,01
н70	4957734,00	5263152,75
н71	4957724,94	5263149,53
н72	4957730,45	5263146,74
н73	4957744,74	5263139,54
н68	4957758,45	5263166,71
Номер на генплане 23		
н74	4957773,64	5263159,06
н68	4957758,45	5263166,71
н73	4957744,74	5263139,54
н75	4957759,92	5263131,90
н74	4957773,64	5263159,06
Номер на генплане 23А		
н73	4957744,74	5263139,54
н71	4957724,94	5263149,53
н76	4957695,48	5263139,44
н77	4957734,85	5263119,88
н73	4957744,74	5263139,54
Номер на генплане 23А-а		
н78	4957711,44	5263124,89
н79	4957687,58	5263136,64

н80	4957662,74	5263127,83
н81	4957699,82	5263103,40
н78	4957711,44	5263124,89
Номер на генплане 24		
н82	4957804,00	5263143,76
н83	4957788,81	5263151,41
н74	4957773,64	5263159,06
н75	4957759,92	5263131,90
н84	4957775,10	5263124,24
н85	4957779,07	5263122,11
н86	4957789,59	5263116,43
н82	4957804,00	5263143,76
Номер на генплане 26		
н87	4957835,20	5263127,99
н82	4957804,00	5263143,76
н86	4957789,59	5263116,43
н88	4957814,66	5263102,92
н89	4957825,38	5263108,35
н87	4957835,20	5263127,99
Номер на генплане 27		
н85	4957779,07	5263122,11
н84	4957775,10	5263124,24
н73	4957744,74	5263139,54
н77	4957734,85	5263119,88
н90	4957769,70	5263102,89
н85	4957779,07	5263122,11
Номер на генплане 27а		
н91	4957738,30	5263111,66
н78	4957711,44	5263124,89
н81	4957699,82	5263103,40
н92	4957725,16	5263086,71
н91	4957738,30	5263111,66
Номер на генплане 28		
н93	4957823,89	5263046,03
н94	4957793,85	5263062,42
н95	4957784,58	5263047,56
н96	4957816,60	5263026,46
н93	4957823,89	5263046,03
Номер на генплане 29		
н97	4957855,67	5263043,22
н93	4957823,89	5263046,03
н96	4957816,60	5263026,46

н98	4957855,30	5263023,67
н97	4957855,67	5263043,22
Номер на генплане 30		
н99	4957886,91	5263020,08
н100	4957888,79	5263040,35
н97	4957855,67	5263043,22
н98	4957855,30	5263023,67
н99	4957886,91	5263020,08
Номер на генплане 31		
н101	4957923,06	5263036,40
н102	4957914,65	5263037,66
н103	4957888,79	5263040,38
н99	4957886,91	5263020,08
н104	4957911,79	5263017,50
н101	4957923,06	5263036,40
Номер на генплане 32		
н105	4957950,79	5263022,09
н106	4957928,36	5263034,18
н107	4957917,86	5263014,76
н108	4957940,31	5263002,66
н105	4957950,79	5263022,09
Номер на генплане 33А		
н108	4957940,31	5263002,66
н107	4957917,86	5263014,76
н109	4957915,96	5263011,23
н110	4957911,08	5263012,73
н111	4957889,96	5263014,68
н112	4957880,22	5262992,75
н113	4957893,19	5262979,56
н114	4957900,88	5262993,81
н115	4957915,24	5262986,07
н116	4957941,13	5263000,95
н108	4957940,31	5263002,66
Номер на генплане 34		
н117	4957833,47	5263091,78
н118	4957824,96	5263097,93
н119	4957803,44	5263086,94
н120	4957803,44	5263070,21
н121	4957818,02	5263062,56
н117	4957833,47	5263091,78
Номер на генплане 35		
н122	4957845,15	5263085,11

н123	4957842,46	5263085,36
н117	4957833,47	5263091,78
н121	4957818,02	5263062,56
н124	4957827,54	5263057,54
н125	4957839,79	5263056,46
н122	4957845,15	5263085,11
Номер на генплане 36		
н126	4957864,99	5263082,70
н122	4957845,15	5263085,11
н125	4957839,79	5263056,46
н127	4957862,21	5263054,27
н126	4957864,99	5263082,70
Номер на генплане 37		
н128	4957883,73	5263052,32
н129	4957886,22	5263079,94
н130	4957869,96	5263082,09
н126	4957864,99	5263082,70
н127	4957862,21	5263054,27
н128	4957883,73	5263052,32
Номер на генплане 38		
н131	4957905,67	5263050,29
н132	4957908,04	5263076,84
н133	4957900,12	5263078,01
н134	4957894,83	5263078,80
н129	4957886,22	5263079,94
н128	4957883,73	5263052,32
н131	4957905,67	5263050,29
Номер на генплане 39		
н135	4957939,07	5263064,67
н136	4957919,61	5263075,42
н136а	4957910,66	5263076,46
н132	4957908,04	5263076,84
н131	4957905,67	5263050,29
н137	4957917,07	5263049,34
н138	4957927,44	5263043,61
н135	4957939,07	5263064,67
Номер на генплане 40		
н139	4957950,93	5263086,68
н140	4957924,99	5263100,61
н141	4957918,99	5263101,53
н142	4957902,14	5263104,39
н133	4957900,12	5263078,01

н132	4957908,04	5263076,84
н143	4957910,66	5263076,46
н136	4957919,61	5263075,42
н135	4957939,07	5263064,67
н139	4957950,93	5263086,68
Номер на генплане 42		
н133	4957900,12	5263078,01
н142	4957902,14	5263104,39
н144	4957873,57	5263109,43
н130	4957869,96	5263082,09
н129	4957886,22	5263079,94
н134	4957894,83	5263078,80
н133	4957900,12	5263078,01
Номер на генплане 43		
н144	4957873,57	5263109,43
н145	4957859,28	5263116,63
н122	4957845,15	5263085,11
н126	4957864,99	5263082,70
н130	4957869,96	5263082,09
н144	4957873,57	5263109,43
Номер на генплане 44		
н145	4957859,28	5263116,63
н146	4957844,11	5263124,10
н147	4957831,50	5263102,25
н118	4957824,96	5263097,93
н117	4957833,47	5263091,78
н123	4957842,46	5263085,36
н122	4957845,15	5263085,11
н145	4957859,28	5263116,63
Номер на генплане 45		
н148	4957986,30	5263041,37
н149	4957978,52	5263045,07
н150	4957965,17	5263051,43
н151	4957954,69	5263029,08
н152	4957976,99	5263018,08
н148	4957986,30	5263041,37
Номер на генплане 45а		
н150	4957965,17	5263051,43
н153	4957943,53	5263062,15
н154	4957932,59	5263040,46
н151	4957954,69	5263029,08
н150	4957965,17	5263051,43

Номер на генплане 47		
н155	4958020,87	5263002,14
н156	4958028,72	5263026,85
н157	4958002,58	5263034,45
н158	4957988,43	5263040,31
н148	4957986,30	5263041,37
н152	4957976,99	5263018,08
н159	4957996,12	5263008,24
н155	4958020,87	5263002,14
Номер на генплане 49		
н160	4958072,10	5263000,08
н161	4958048,68	5263029,43
н162	4958042,84	5263022,95
н163	4958036,11	5262996,60
н164	4958048,76	5262992,92
н160	4958072,10	5263000,08
Номер на генплане 49а		
н163	4958036,11	5262996,60
н162	4958042,84	5263022,95
н161	4958048,68	5263029,43
н156	4958028,72	5263026,85
н155	4958020,87	5263002,14
н165	4958020,51	5263000,70
н163	4958036,11	5262996,60
Номер на генплане 50		
н166	4958098,87	5263041,20
н167	4958066,76	5263048,78
н168	4958057,60	5263030,69
н161	4958048,68	5263029,43
н160	4958072,10	5263000,08
н169	4958087,98	5263023,37
н166	4958098,87	5263041,20
Номер на генплане 51А		
н167	4958066,76	5263048,78
н170	4958027,08	5263058,54
н171	4958020,09	5263029,36
н156	4958028,72	5263026,85
н161	4958048,68	5263029,43
н168	4958057,60	5263030,69
н167	4958066,76	5263048,78
Номер на генплане 52		
н170	4958027,08	5263058,54

н172	4958007,68	5263063,55
н173	4958000,57	5263035,28
н157	4958002,58	5263034,45
н171	4958020,09	5263029,36
н170	4958027,08	5263058,54
Номер на генплане 52а		
н172	4958007,68	5263063,55
н174	4957992,41	5263067,37
н175	4957988,64	5263069,00
н149	4957978,52	5263045,07
н148	4957986,30	5263041,37
н158	4957988,43	5263040,31
н173	4958000,57	5263035,28
н172	4958007,68	5263063,55
Номер на генплане 54		
н175	4957988,64	5263069,00
н176	4957955,20	5263085,72
н153	4957943,53	5263062,15
н150	4957965,17	5263051,43
н149	4957978,52	5263045,07
н175	4957988,64	5263069,00
Номер на генплане 55		
н177	4958097,12	5262942,81
н178	4958090,13	5262969,34
н179	4958087,44	5262965,12
н180	4958055,31	5262958,07
н181	4958059,59	5262938,58
н177	4958097,12	5262942,81
Номер на генплане 56		
н178	4958090,13	5262969,34
н182	4958079,82	5262995,60
н183	4958076,98	5262991,12
н184	4958039,71	5262982,22
н185	4958037,32	5262972,03
н180	4958055,31	5262958,07
н186	4958064,97	5262960,19
н179	4958087,44	5262965,12
н178	4958090,13	5262969,34
Номер на генплане 57		
н187	4958127,83	5262946,28
н188	4958124,90	5262978,88
н178	4958090,13	5262969,34

н177	4958097,12	5262942,81
н187	4958127,83	5262946,28
Номер на генплане 58		
н189	4958119,64	5263015,75
н190	4958109,87	5263033,54
н191	4958105,65	5263036,23
н192	4958088,48	5263009,23
н182	4958079,82	5262995,60
н178	4958090,13	5262969,34
н193	4958107,84	5262997,18
н189	4958119,64	5263015,75
Номер на генплане 59А		
н194	4958163,02	5263043,75
н195	4958155,70	5263049,80
н196	4958142,89	5263041,27
н197	4958122,35	5263060,30
н198	4958116,04	5263053,49
н199	4958145,97	5262997,25
н200	4958160,11	5263014,36
н201	4958147,40	5263024,87
н194	4958163,02	5263043,75
Номер на генплане 60		
н202	4957800,08	5263196,66
н203	4957798,63	5263197,39
н204	4957784,09	5263204,73
н205	4957770,41	5263211,60
н206	4957755,63	5263185,50
н207	4957770,54	5263177,98
н208	4957785,19	5263170,60
н202	4957800,08	5263196,66
Номер на генплане 62		
н209	4957814,37	5263189,47
н210	4957812,38	5263190,46
н202	4957800,08	5263196,66
н208	4957785,19	5263170,60
н211	4957799,81	5263163,20
н209	4957814,37	5263189,47
Номер на генплане 63		
н212	4957828,65	5263182,27
н209	4957814,37	5263189,47
н211	4957799,81	5263163,20
н213	4957814,48	5263155,84

н212	4957828,65	5263182,27
Номер на генплане 64		
н214	4957842,94	5263175,08
н215	4957842,05	5263175,53
н212	4957828,65	5263182,27
н213	4957814,48	5263155,84
н216	4957829,13	5263148,46
н214	4957842,94	5263175,08
Номер на генплане 64А		
н217	4957857,23	5263167,88
н214	4957842,94	5263175,08
н216	4957829,13	5263148,46
н218	4957843,77	5263141,08
н217	4957857,23	5263167,88
Номер на генплане 65А		
н219	4957867,11	5263187,55
н220	4957853,81	5263198,13
н215	4957842,05	5263175,53
н214	4957842,94	5263175,08
н217	4957857,23	5263167,88
н219	4957867,11	5263187,55
Номер на генплане 66		
н220	4957853,81	5263198,13
н221	4957849,22	5263204,72
н222	4957833,23	5263215,06
н223	4957827,68	5263217,47
н210	4957812,38	5263190,46
н209	4957814,37	5263189,47
н212	4957828,65	5263182,27
н215	4957842,05	5263175,53
н220	4957853,81	5263198,13
Номер на генплане 67		
н223	4957827,68	5263217,47
н224	4957812,86	5263224,95
н203	4957798,63	5263197,39
н202	4957800,08	5263196,66
н210	4957812,38	5263190,46
н223	4957827,68	5263217,47
Номер на генплане 68		
н224	4957812,86	5263224,95
н225	4957798,85	5263232,00
н204	4957784,09	5263204,73

н203	4957798,63	5263197,39
н224	4957812,86	5263224,95
Номер на генплане 69		
н225	4957798,85	5263232,00
н226	4957785,73	5263238,67
н205	4957770,41	5263211,60
н204	4957784,09	5263204,73
н225	4957798,85	5263232,00
Номер на генплане 70		
н227	4957882,07	5263149,73
н228	4957863,69	5263157,41
н229	4957851,24	5263131,15
н230	4957869,55	5263122,03
н227	4957882,07	5263149,73
Номер на генплане 70а		
н231	4957895,30	5263179,01
н232	4957876,14	5263183,67
н228	4957863,69	5263157,41
н227	4957882,07	5263149,73
н233	4957883,97	5263153,93
н231	4957895,30	5263179,01
Номер на генплане 71		
н234	4957896,67	5263149,82
н235	4957888,43	5263150,76
н233	4957883,97	5263153,93
н227	4957882,07	5263149,73
н230	4957869,55	5263122,03
н236	4957875,80	5263118,92
н237	4957890,80	5263116,28
н234	4957896,67	5263149,82
Номер на генплане 72		
н238	4957914,38	5263147,60
н239	4957906,16	5263148,75
н234	4957896,67	5263149,82
н237	4957890,80	5263116,28
н240	4957908,10	5263113,22
н238	4957914,38	5263147,60
Номер на генплане 72а		
н241	4957931,02	5263175,55
н242	4957909,74	5263177,48
н239	4957906,16	5263148,75
н238	4957914,38	5263147,60

н243	4957924,68	5263146,25
н241	4957931,02	5263175,55
Номер на генплане 73		
н244	4957929,23	5263145,47
н243	4957924,68	5263146,25
н238	4957914,38	5263147,60
н240	4957908,10	5263113,22
н245	4957921,86	5263110,80
н244	4957929,23	5263145,47
Номер на генплане 74		
н246	4957944,92	5263139,38
н247	4957933,55	5263144,72
н244	4957929,23	5263145,47
н245	4957921,86	5263110,80
н248	4957927,91	5263109,73
н249	4957933,66	5263106,92
н246	4957944,92	5263139,38
Номер на генплане 75		
н250	4957960,95	5263131,74
н251	4957955,27	5263134,51
н246	4957944,92	5263139,38
н249	4957933,66	5263106,92
н252	4957949,14	5263099,29
н250	4957960,95	5263131,74
Номер на генплане 76		
н253	4957976,76	5263123,94
н254	4957969,89	5263127,37
н250	4957960,95	5263131,74
н252	4957949,14	5263099,29
н255	4957965,85	5263091,06
н253	4957976,76	5263123,94
Номер на генплане 77		
н256	4958007,52	5263110,03
н257	4958003,34	5263111,07
н258	4958002,13	5263111,37
н259	4957992,70	5263116,03
н260	4957981,26	5263083,46
н261	4957995,68	5263076,36
н262	4957998,20	5263075,74
н256	4958007,52	5263110,03
Номер на генплане 77а		
н259	4957992,70	5263116,03

н263	4957985,16	5263119,75
н253	4957976,76	5263123,94
н255	4957965,85	5263091,06
н260	4957981,26	5263083,46
н259	4957992,70	5263116,03
Номер на генплане 79		
н264	4958039,98	5263101,95
н265	4958023,93	5263105,94
н266	4958014,60	5263071,71
н267	4958031,40	5263067,57
н264	4958039,98	5263101,95
Номер на генплане 79а		
н265	4958023,93	5263105,94
н268	4958021,58	5263106,53
н256	4958007,52	5263110,03
н262	4957998,20	5263075,74
н266	4958014,60	5263071,71
н265	4958023,93	5263105,94
Номер на генплане 80		
н269	4958047,63	5263130,57
н270	4958029,45	5263135,23
н268	4958021,58	5263106,53
н265	4958023,93	5263105,94
н264	4958039,98	5263101,95
н269	4958047,63	5263130,57
Номер на генплане 81		
н270	4958029,45	5263135,23
н271	4958011,99	5263139,76
н257	4958003,34	5263111,07
н256	4958007,52	5263110,03
н268	4958021,58	5263106,53
н270	4958029,45	5263135,23
Номер на генплане 82		
н271	4958011,99	5263139,76
н272	4957995,43	5263147,42
н263	4957985,16	5263119,75
н259	4957992,70	5263116,03
н258	4958002,13	5263111,37
н257	4958003,34	5263111,07
н271	4958011,99	5263139,76
Номер на генплане 83		
н272	4957995,43	5263147,42

н273	4957980,85	5263155,53
н254	4957969,89	5263127,37
н253	4957976,76	5263123,94
н263	4957985,16	5263119,75
н272	4957995,43	5263147,42
Номер на генплане 84		
н273	4957980,85	5263155,53
н274	4957966,51	5263163,66
н251	4957955,27	5263134,51
н250	4957960,95	5263131,74
н254	4957969,89	5263127,37
н273	4957980,85	5263155,53
Номер на генплане 85		
н274	4957966,51	5263163,66
н275	4957950,30	5263172,45
н241	4957931,02	5263175,55
н243	4957924,68	5263146,25
н276	4957926,16	5263146,00
н247	4957933,55	5263144,72
н277	4957940,80	5263141,32
н278	4957948,05	5263137,91
н251	4957955,27	5263134,51
н274	4957966,51	5263163,66
Номер на генплане 88-88А		
н242	4957909,74	5263177,48
н231	4957895,30	5263179,01
н233	4957883,97	5263153,93
н235	4957888,43	5263150,76
н234	4957896,67	5263149,82
н239	4957906,16	5263148,75
н242	4957909,74	5263177,48
Номер на генплане 90-91		
н279	4958078,54	5263091,90
н280	4958063,43	5263095,76
н281	4958046,95	5263099,97
н282	4958039,52	5263070,79
н283	4958056,56	5263066,55
н284	4958072,48	5263062,49
н279	4958078,54	5263091,90
Номер на генплане 92		
н285	4958116,01	5263071,34
н286	4958092,89	5263090,06

н287	4958091,53	5263088,59
н279	4958078,54	5263091,90
н284	4958072,48	5263062,49
н288	4958101,06	5263055,19
н285	4958116,01	5263071,34
Номер на генплане 94		
н289	4958143,18	5263100,68
н290	4958120,06	5263119,40
н286	4958092,89	5263090,06
н285	4958116,01	5263071,34
н289	4958143,18	5263100,68
Номер на генплане 96		
н291	4958167,97	5263135,98
н292	4958142,88	5263147,57
н293	4958143,85	5263145,09
н290	4958120,06	5263119,40
н289	4958143,18	5263100,68
н294	4958170,36	5263130,03
н291	4958167,97	5263135,98
Номер на генплане 97		
н295	4958186,53	5263075,15
н296	4958160,32	5263101,32
н297	4958150,54	5263090,74
н298	4958131,52	5263070,20
н299	4958140,69	5263061,71
н300	4958177,70	5263065,61
н295	4958186,53	5263075,15
Номер на генплане 100		
н301	4958204,53	5263094,59
н302	4958187,35	5263128,18
н303	4958184,44	5263127,13
н304	4958172,38	5263114,23
н305	4958196,59	5263086,01
н301	4958204,53	5263094,59
Номер на генплане 100a		
н305	4958196,59	5263086,01
н304	4958172,38	5263114,23
н296	4958160,32	5263101,32
н295	4958186,53	5263075,15
н305	4958196,59	5263086,01
Номер на генплане 101		
н306	4958201,83	5263144,45

н307	4958193,10	5263154,90
н308	4958184,77	5263164,88
н309	4958173,72	5263142,45
н310	4958178,62	5263135,15
н306	4958201,83	5263144,45
Номер на генплане 101А		
н311	4958216,52	5263101,94
н312	4958206,94	5263135,98
н302	4958187,35	5263128,18
н301	4958204,53	5263094,59
н313	4958208,94	5263099,36
н311	4958216,52	5263101,94
Номер на генплане 103А		
н314	4958247,77	5263112,54
н315	4958238,02	5263148,34
н316	4958222,74	5263142,27
н312	4958206,94	5263135,98
н311	4958216,52	5263101,94
н317	4958232,62	5263107,39
н314	4958247,77	5263112,54
Номер на генплане 104		
н318	4958263,39	5263117,84
н319	4958252,88	5263154,26
н320	4958240,22	5263149,22
н315	4958238,02	5263148,34
н314	4958247,77	5263112,54
н318	4958263,39	5263117,84
Номер на генплане 105		
н321	4958281,84	5263133,64
н322	4958269,01	5263160,87
н319	4958252,88	5263154,26
н318	4958263,39	5263117,84
н323	4958274,74	5263121,69
н321	4958281,84	5263133,64
Номер на генплане 105А		
н88	4957814,66	5263102,92
н86	4957789,59	5263116,43
н85	4957779,07	5263122,11
н90	4957769,70	5263102,89
н324	4957761,77	5263086,68
н325	4957781,25	5263076,72
н326	4957793,78	5263078,00

н327	4957792,22	5263091,54
н88	4957814,66	5263102,92
Номер на генплане 107		
н328	4958105,40	5263117,06
н329	4958088,45	5263134,10
н330	4958079,09	5263122,73
н331	4958054,38	5263129,04
н332	4958048,93	5263107,72
н333	4958087,68	5263097,82
н328	4958105,40	5263117,06
Номер на генплане 107А		
н334	4958103,39	5263153,18
н335	4958081,06	5263169,21
н336	4958067,72	5263149,13
н337	4958088,29	5263134,26
н334	4958103,39	5263153,18
Номер на генплане 107А-а		
н337	4958088,29	5263134,26
н336	4958067,72	5263149,13
н331	4958054,38	5263129,04
н330	4958079,09	5263122,73
н337	4958088,29	5263134,26
Номер на генплане 108		
н338	4958132,52	5263146,25
н339	4958121,14	5263175,41
н337	4958088,29	5263134,26
н340	4958105,45	5263117,01
н338	4958132,52	5263146,25
Номер на генплане 111		
н341	4958067,00	5263166,89
н342	4958043,02	5263182,39
н343	4958031,87	5263164,11
н344	4958020,64	5263145,68
н345	4958050,45	5263138,35
н341	4958067,00	5263166,89
Номер на генплане 112		
н346	4958076,79	5263180,39
н347	4958051,35	5263196,02
н348	4958053,36	5263199,36
н349	4958048,57	5263202,35
н350	4958036,58	5263182,47
н351	4958041,26	5263179,51

н342	4958043,02	5263182,39
н341	4958067,00	5263166,89
н352	4958068,03	5263166,25
н346	4958076,79	5263180,39
Номер на генплане 112а		
н349	4958048,57	5263202,35
н353	4958027,25	5263215,64
н354	4958015,17	5263195,96
н350	4958036,58	5263182,47
н349	4958048,57	5263202,35
Номер на генплане 114		
н355	4958087,31	5263197,38
н356	4958062,05	5263213,49
н348	4958053,36	5263199,36
н347	4958051,35	5263196,02
н346	4958076,79	5263180,39
н355	4958087,31	5263197,38
Номер на генплане 114а		
н357	4958097,90	5263214,47
н358	4958095,98	5263218,67
н359	4958070,74	5263227,62
н356	4958062,05	5263213,49
н355	4958087,31	5263197,38
н357	4958097,90	5263214,47
Номер на генплане 115		
н358	4958095,98	5263218,67
н360	4958083,41	5263250,91
н361	4958055,20	5263244,11
н359	4958070,74	5263227,62
н358	4958095,98	5263218,67
Номер на генплане 117		
н359	4958070,74	5263227,62
н361	4958055,20	5263244,11
н362	4958047,46	5263242,67
н363	4958029,86	5263214,02
н348	4958053,36	5263199,36
н359	4958070,74	5263227,62
Номер на генплане 118		
н351	4958041,26	5263179,51
н350	4958036,58	5263182,47
н354	4958015,17	5263195,96
н364	4958004,83	5263179,11

н365	4958031,32	5263163,20
н351	4958041,26	5263179,51
Номер на генплане 120		
н365	4958031,32	5263163,20
н364	4958004,83	5263179,11
н366	4957991,77	5263158,32
н367	4958012,15	5263147,76
н344	4958020,64	5263145,68
н365	4958031,32	5263163,20
Номер на генплане 121		
н368	4958006,71	5263196,86
н369	4957981,20	5263212,27
н370	4957975,32	5263202,13
н371	4957970,68	5263194,13
н372	4957996,22	5263179,63
н368	4958006,71	5263196,86
Номер на генплане 121а		
н372	4957996,22	5263179,63
н371	4957970,68	5263194,13
н373	4957965,76	5263185,65
н374	4957960,43	5263176,47
н375	4957985,72	5263162,40
н372	4957996,22	5263179,63
Номер на генплане 123		
н368	4958006,71	5263196,86
н376	4958017,05	5263213,99
н377	4957991,37	5263229,50
н369	4957981,20	5263212,27
н368	4958006,71	5263196,86
Номер на генплане 124		
н378	4958026,36	5263229,31
н379	4958000,49	5263244,60
н380	4957995,88	5263236,98
н377	4957991,37	5263229,50
н376	4958017,05	5263213,99
н378	4958026,36	5263229,31
Номер на генплане 126		
н381	4958038,45	5263245,91
н382	4958008,86	5263259,86
н383	4958003,97	5263251,01
н384	4958001,71	5263246,62
н379	4958000,49	5263244,60

н378	4958026,36	5263229,31
н385	4958028,31	5263228,08
н381	4958038,45	5263245,91
Номер на генплане 126а		
н381	4958038,45	5263245,91
н386	4958038,38	5263253,25
н387	4958022,65	5263289,08
н388	4958016,82	5263276,73
н382	4958008,86	5263259,86
н381	4958038,45	5263245,91
Номер на генплане 127		
н388	4958016,82	5263276,73
н389	4957992,30	5263291,05
н390	4957983,34	5263274,41
н382	4958008,86	5263259,86
н388	4958016,82	5263276,73
Номер на генплане 127а		
н387	4958022,65	5263289,08
н391	4958016,62	5263305,00
н392	4958001,42	5263307,72
н389	4957992,30	5263291,05
н388	4958016,82	5263276,73
н387	4958022,65	5263289,08
Номер на генплане 129		
н380	4957995,88	5263236,98
н384	4958001,71	5263246,62
н383	4958003,97	5263251,01
н382	4958008,86	5263259,86
н390	4957983,34	5263274,41
н393	4957969,49	5263251,46
н380	4957995,88	5263236,98
Номер на генплане 132		
н380	4957995,88	5263236,98
н393	4957969,49	5263251,46
н394	4957960,73	5263236,98
н395	4957986,29	5263220,89
н377	4957991,37	5263229,50
н380	4957995,88	5263236,98
Номер на генплане 132а		
н395	4957986,29	5263220,89
н394	4957960,73	5263236,98
н396	4957949,35	5263218,16

н370	4957975,32	5263202,13
н369	4957981,20	5263212,27
н395	4957986,29	5263220,89
Номер на генплане 134		
н370	4957975,32	5263202,13
н396	4957949,35	5263218,16
н397	4957939,05	5263201,14
н373	4957965,76	5263185,65
н371	4957970,68	5263194,13
н370	4957975,32	5263202,13
Номер на генплане 134а		
н373	4957965,76	5263185,65
н397	4957939,05	5263201,14
н398	4957928,76	5263184,11
н399	4957953,97	5263180,07
н374	4957960,43	5263176,47
н373	4957965,76	5263185,65
Номер на генплане 135		
н400	4957942,34	5263228,35
н401	4957912,72	5263237,49
н402	4957896,01	5263209,02
н403	4957920,08	5263188,77
н400	4957942,34	5263228,35
Номер на генплане 137		
н404	4958225,99	5263252,19
н405	4958213,36	5263278,73
н406	4958180,46	5263235,72
н407	4958198,82	5263220,74
н404	4958225,99	5263252,19
Номер на генплане 137А		
н405	4958213,36	5263278,73
н408	4958189,66	5263290,40
н409	4958164,42	5263248,70
н406	4958180,46	5263235,72
н405	4958213,36	5263278,73
Номер на генплане 137Б		
н410	4958181,69	5263301,05
н411а	4958177,84	5263302,44
н411б	4958170,51	5263303,28
н411в	4958163,51	5263300,94
н412	4958155,51	5263295,95
н412а	4958151,61	5263293,35

н412б	4958147,18	5263290,74
н412в	4958145,98	5263290,24
н412г	4958144,68	5263290,07
н413	4958140,52	5263290,59
н413а	4958139,23	5263290,76
н413б	4958138,02	5263291,26
н413в	4958136,70	5263292,20
н413г	4958156,72	5263259,95
н410	4958181,69	5263301,05
Номер на генплане 138		
н414	4957999,35	5263322,87
н415	4957969,17	5263324,26
н416	4957951,21	5263289,89
н417	4957972,95	5263277,01
н414	4957999,35	5263322,87
Номер на генплане 144		
н418	4958279,76	5263210,70
н419	4958263,08	5263221,28
н420	4958275,53	5263248,68
н421	4958264,49	5263255,73
н422	4958247,78	5263228,06
н418	4958267,12	5263185,54
н418	4958279,76	5263210,70
Номер на генплане 145		
н291	4958167,97	5263135,98
н425	4958158,74	5263162,09
н426	4958146,26	5263191,69
н427	4958141,26	5263202,45
н428	4958124,25	5263195,31
н292	4958142,88	5263147,57
н291	4958167,97	5263135,98
Номер на генплане 145А		
н427	4958141,26	5263202,45
н429	4958124,32	5263244,62
н430	4958095,93	5263234,68
н431	4958102,99	5263216,60
н432	4958118,22	5263210,77
н428	4958124,25	5263195,31
н427	4958141,26	5263202,45
Номер на генплане 146		
н429	4958124,32	5263244,62
н433	4958108,37	5263263,35

н434	4958092,88	5263280,37
н435	4958070,29	5263276,10
н436	4958076,73	5263255,36
н437	4958079,93	5263256,13
н438	4958087,00	5263257,59
н439	4958087,87	5263255,36
н430	4958095,93	5263234,68
н429	4958124,32	5263244,62
Номер на генплане 148		
н440	4958308,75	5263187,57
н441	4958281,72	5263192,27
н442	4958278,13	5263184,95
н443	4958290,66	5263168,21
н444	4958307,45	5263183,93
н440	4958308,75	5263187,57
Номер на генплане 148А		
н436	4958076,73	5263255,36
н435	4958070,29	5263276,10
н445	4958037,81	5263270,23
н446	4958044,38	5263248,13
н436	4958076,73	5263255,36
Номер на генплане 149		
н447	4958319,25	5263217,27
н448	4958296,20	5263221,83
н441	4958281,72	5263192,27
н440	4958308,75	5263187,57
н449	4958313,75	5263201,71
н447	4958319,25	5263217,27
Номер на генплане 151		
н339	4958121,14	5263175,41
н450	4958112,45	5263200,22
н451	4958103,85	5263203,52
н452	4958091,93	5263185,58
н453	4958115,38	5263168,19
н339	4958121,14	5263175,41
Номер на генплане 151а		
н453	4958115,38	5263168,19
н452	4958091,93	5263185,58
н335	4958081,06	5263169,21
н334	4958103,39	5263153,18
н453	4958115,38	5263168,19
Номер на генплане 152		

н454	4958246,85	5263162,63
н455	4958223,00	5263174,25
н456	4958216,82	5263161,68
н457	4958223,36	5263153,15
н454	4958246,85	5263162,63
Номер на генплане 153		
н458	4958258,85	5263179,95
н459	4958232,27	5263193,09
н455	4958223,00	5263174,25
н454	4958246,85	5263162,63
н460	4958248,82	5263163,42
н458	4958258,85	5263179,95
Номер на генплане 155		
н461	4958292,84	5263237,69
н423	4958275,53	5263248,68
н419	4958263,08	5263221,28
н418	4958279,76	5263210,70
н461	4958292,84	5263237,69
Номер на генплане 156		
н462	4958308,90	5263260,59
н463	4958297,87	5263272,82
н464	4958283,02	5263264,54
н465	4958268,32	5263290,73
н466	4958243,47	5263276,79
н467	4958298,29	5263241,32
н462	4958308,90	5263260,59
Номер на генплане 159		
н468	4958238,88	5263223,42
н404	4958225,99	5263252,19
н407	4958198,82	5263220,74
н468	4958238,88	5263223,42
Номер на генплане 159а		
н469	4958251,77	5263194,65
н468	4958238,88	5263223,42
н407	4958198,82	5263220,74
н470	4958251,22	5263194,42
н469	4958251,77	5263194,65
Номер на генплане 160		
н459	4958232,27	5263193,09
н471	4958205,36	5263206,34
н472	4958197,12	5263188,88
н473	4958197,30	5263188,78

н474	4958212,95	5263179,99
н455	4958223,00	5263174,25
н459	4958232,27	5263193,09
Номер на генплане 162		
н474	4958212,95	5263179,99
н473	4958197,30	5263188,78
н308	4958184,77	5263164,88
н307	4958193,10	5263154,90
н306	4958201,83	5263144,45
н475	4958223,01	5263153,14
н476	4958203,23	5263168,01
н474	4958212,95	5263179,99
Номер на генплане 163		
н477	4958327,32	5263260,82
н478	4958316,97	5263264,58
н479	4958312,85	5263256,40
н480	4958298,45	5263231,00
н481	4958321,75	5263227,14
н477	4958327,32	5263260,82
Номер на генплане 163А		
н424	4958264,49	5263255,73
н482	4958244,48	5263268,57
н483	4958241,68	5263261,60
н484	4958240,88	5263260,56
н421	4958239,85	5263259,77
н421а	4958234,87	5263256,45
н421б	4958247,78	5263228,06
н424	4958264,49	5263255,73
Номер на генплане 164		
н485	4958364,59	5263243,33
н486	4958354,67	5263250,94
н477	4958327,32	5263260,82
н481	4958321,75	5263227,14
н487	4958359,78	5263219,64
н485	4958364,59	5263243,33
Номер на генплане 166		
н488	4958406,27	5263211,44
н485	4958364,59	5263243,33
н487	4958359,78	5263219,64
н489	4958405,92	5263209,38
н488	4958406,27	5263211,44
Номер на генплане 168		

н490	4958345,41	5263212,08
н491	4958332,33	5263214,68
н492	4958321,18	5263174,64
н493	4958337,17	5263171,98
н494	4958338,78	5263177,86
н490	4958345,41	5263212,08
Номер на генплане 168а		
н491	4958332,33	5263214,68
н447	4958319,25	5263217,27
н447а	4958313.75	5263201.71
н444а	4958308.75	5263187.57
н444	4958307,45	5263183,93
н495	4958305,27	5263181,89
н492	4958321,18	5263174,64
н491	4958332,33	5263214,68
Номер на генплане 170		
н496	4958379,75	5263205,27
н490	4958345,41	5263212,08
н494	4958338,78	5263177,86
н497	4958373,46	5263174,35
н496	4958379,75	5263205,27
Номер на генплане 172		
н498	4958398,75	5263201,54
н496	4958379,75	5263205,27
н497	4958373,46	5263174,35
н499	4958393,37	5263172,51
н498	4958398,75	5263201,54
Номер на генплане 174		
н500	4958439,54	5263182,72
н501	4958413,50	5263203,03
н498	4958398,75	5263201,54
н499	4958393,37	5263172,51
н502	4958405,31	5263171,37
н503	4958421,13	5263159,04
н500	4958439,54	5263182,72
Номер на генплане 175		
н504	4958471,07	5263158,12
н500	4958439,54	5263182,72
н503	4958421,13	5263159,04
н505	4958452,66	5263134,43
н504	4958471,07	5263158,12
Номер на генплане 177		

н506	4958440,36	5263118,59
н507	4958428,34	5263129,19
н508	4958416,93	5263140,59
н509	4958393,32	5263108,29
н510	4958417,66	5263089,37
н506	4958440,36	5263118,59
Номер на генплане 180		
н508	4958416,93	5263140,59
н511	4958395,08	5263149,88
н512	4958374,08	5263123,74
н509	4958393,32	5263108,29
н508	4958416,93	5263140,59
Номер на генплане 191		
н513	4958411,53	5263081,47
н514	4958398,73	5263091,41
н515	4958387,16	5263100,39
н516	4958363,96	5263070,20
н517	4958374,87	5263060,57
н518	4958386,98	5263049,89
н513	4958411,53	5263081,47
Номер на генплане 193		
н515	4958387,16	5263100,39
н519	4958362,73	5263119,38
н520	4958338,65	5263085,53
н521	4958348,74	5263079,61
н516	4958363,96	5263070,20
н515	4958387,16	5263100,39
Номер на генплане 195		
н519	4958362,73	5263119,38
н522	4958349,94	5263129,32
н523	4958343,61	5263134,23
н524	4958337,75	5263135,51
н525	4958316,70	5263106,07
н526	4958335,22	5263087,57
н520	4958338,65	5263085,53
н519	4958362,73	5263119,38
Номер на генплане 197		
н527	4958363,43	5263039,61
н528	4958356,50	5263043,64
н529	4958343,11	5263049,84
н530	4958327,77	5263014,12
н531	4958344,16	5263006,37

н527	4958363,43	5263039,61
Номер на генплане 198		
н529	4958343,11	5263049,84
н532	4958328,12	5263055,98
н533	4958321,60	5263059,58
н534	4958304,63	5263025,07
н535	4958311,89	5263021,63
н530	4958327,77	5263014,12
н529	4958343,11	5263049,84
Номер на генплане 200		
н533	4958321,60	5263059,58
н536	4958314,09	5263063,72
н537	4958299,62	5263070,57
н538	4958282,96	5263035,31
н539	4958297,42	5263028,48
н534	4958304,63	5263025,07
н533	4958321,60	5263059,58
Номер на генплане 201		
н537	4958299,62	5263070,57
н540	4958285,59	5263078,31
н541	4958278,33	5263062,94
н542	4958255,98	5263071,69
н543	4958247,98	5263050,78
н544	4958266,46	5263043,12
н538	4958282,96	5263035,31
н537	4958299,62	5263070,57
Номер на генплане 203		
н542	4958255,98	5263071,69
н545	4958234,21	5263080,21
н546	4958215,03	5263085,88
н547	4958201,79	5263069,92
н548	4958229,51	5263058,43
н543	4958247,98	5263050,78
н542	4958255,98	5263071,69
Номер на генплане 244		
н549	4958179,62	5262962,74
н550	4958162,92	5262970,71
н551	4958141,67	5262980,86
н552	4958141,10	5262954,86
н553	4958144,57	5262948,27
н554	4958146,12	5262945,52
н555	4958151,37	5262943,01

н556	4958168,07	5262935,05
н549	4958179,62	5262962,74
Номер на генплане 246		
н557	4958213,01	5262946,80
н558	4958196,31	5262954,77
н549	4958179,62	5262962,74
н556	4958168,07	5262935,05
н559	4958184,77	5262927,08
н560	4958201,46	5262919,12
н557	4958213,01	5262946,80
Номер на генплане 248		
н561	4958246,75	5262930,70
н562	4958229,71	5262938,83
н557	4958213,01	5262946,80
н560	4958201,46	5262919,12
н563	4958218,16	5262911,15
н564	4958234,85	5262903,19
н561	4958246,75	5262930,70
Номер на генплане 250		
н565	4958263,10	5262922,90
н561	4958246,75	5262930,70
н564	4958234,85	5262903,19
н566	4958251,55	5262895,21
н565	4958263,10	5262922,90
Номер на генплане 252		
н567	4958299,83	5262897,86
н568	4958277,22	5262908,65
н569	4958279,70	5262914,90
н565	4958263,10	5262922,90
н566	4958251,55	5262895,21
н570	4958268,34	5262887,31
н571	4958290,17	5262877,08
н572	4958296,23	5262890,26
н567	4958299,83	5262897,86
Номер на генплане 254		
н573	4958315,62	5262931,32
н574	4958291,23	5262942,90
н569	4958279,70	5262914,90
н568	4958277,22	5262908,65
н567	4958299,83	5262897,86
н575	4958306,11	5262910,98
н573	4958315,62	5262931,32

Номер на генплане 255		
н569	4958279,70	5262914,90
н574	4958291,23	5262942,90
н576	4958274,59	5262950,76
н577	4958258,29	5262958,57
н561	4958246,75	5262930,70
н565	4958263,10	5262922,90
н569	4958279,70	5262914,90
Номер на генплане 258		
н577	4958258,29	5262958,57
н578	4958241,08	5262966,66
н579	4958224,59	5262974,55
н557	4958213,01	5262946,80
н562	4958229,71	5262938,83
н561	4958246,75	5262930,70
н577	4958258,29	5262958,57
Номер на генплане 259		
н579	4958224,59	5262974,55
н580	4958207,89	5262982,51
н581	4958191,19	5262990,47
н549	4958179,62	5262962,74
н558	4958196,31	5262954,77
н557	4958213,01	5262946,80
н579	4958224,59	5262974,55
Номер на генплане 261		
н581	4958191,19	5262990,47
н582	4958174,49	5262998,44
н583	4958162,13	5263004,33
н551	4958141,67	5262980,86
н550	4958162,92	5262970,71
н549	4958179,62	5262962,74
н581	4958191,19	5262990,47
Номер на генплане 264		
н584	4958224,76	5263017,60
н585	4958208,59	5263024,98
н586	4958196,11	5262998,31
н587	4958212,63	5262990,99
н584	4958224,76	5263017,60
Номер на генплане 264а		
н585	4958208,59	5263024,98
н588	4958188,88	5263034,20
н589	4958174,24	5263008,89

н586	4958196,11	5262998,31
н585	4958208,59	5263024,98
Номер на генплане 265		
н590	4958246,11	5263007,70
н591	4958228,57	5263015,87
н584	4958224,76	5263017,60
н587	4958212,63	5262990,99
н592	4958233,78	5262981,21
н590	4958246,11	5263007,70
Номер на генплане 268		
н593	4958267,11	5262998,30
н594	4958263,87	5262999,75
н590	4958246,11	5263007,70
н592	4958233,78	5262981,21
н595	4958254,29	5262971,44
н593	4958267,11	5262998,30
Номер на генплане 269		
н596	4958300,38	5262982,82
н593	4958267,11	5262998,30
н597	4958254,35	5262971,41
н598	4958287,74	5262955,62
н596	4958300,38	5262982,82
Номер на генплане 271		
н599	4958333,65	5262967,09
н600	4958316,47	5262975,27
н596	4958300,38	5262982,82
н598	4958287,74	5262955,62
н601	4958303,70	5262948,15
н602	4958320,82	5262939,97
н599	4958333,65	5262967,09
Номер на генплане 273		
н603	4958346,43	5262994,10
н604	4958313,28	5263009,92
н596	4958300,38	5262982,82
н600	4958316,47	5262975,27
н599	4958333,65	5262967,09
н603	4958346,43	5262994,10
Номер на генплане 275		
н604	4958313,28	5263009,92
н605	4958295,20	5263018,36
н606	4958282,22	5262991,27
н596	4958300,38	5262982,82

н604	4958313,28	5263009,92
Номер на генплане 275а		
н605	4958295,20	5263018,36
н607	4958277,31	5263026,70
н594	4958263,87	5262999,75
н593	4958267,11	5262998,30
н606	4958282,22	5262991,27
н605	4958295,20	5263018,36
Номер на генплане 278		
н607	4958277,31	5263026,70
н608	4958258,90	5263035,16
н590	4958246,11	5263007,70
н594	4958263,87	5262999,75
н607	4958277,31	5263026,70
Номер на генплане 278а		
н608	4958258,90	5263035,16
н609	4958239,71	5263043,20
н591	4958228,57	5263015,87
н590	4958246,11	5263007,70
н608	4958258,90	5263035,16
Номер на генплане 280		
н609	4958239,71	5263043,20
н610	4958221,97	5263050,55
н585	4958208,59	5263024,98
н584	4958224,76	5263017,60
н591	4958228,57	5263015,87
н609	4958239,71	5263043,20
Номер на генплане 280а		
н610	4958221,97	5263050,55
н611	4958202,91	5263058,45
н588	4958188,88	5263034,20
н585	4958208,59	5263024,98
н610	4958221,97	5263050,55
Номер на генплане 281		
н612	4958386,96	5263162,66
н613	4958385,00	5263167,32
н614	4958346,59	5263171,06
н615	4958346,22	5263139,80
н616	4958360,98	5263134,27
н612	4958386,96	5263162,66
Номер на генплане 282		
н614	4958346,59	5263171,06

н617	4958343,23	5263171,39
н618	4958341,50	5263165,12
н619	4958318,77	5263169,14
н620	4958306,44	5263174,76
н621	4958302,44	5263171,02
н622	4958316,91	5263153,97
н623	4958331,38	5263136,92
н624	4958335,17	5263142,22
н615	4958346,22	5263139,80
н614	4958346,59	5263171,06
Номер на генплане 283		
н622	4958316,91	5263153,97
н621	4958302,44	5263171,02
н625	4958280,53	5263150,50
н626	4958288,63	5263133,31
н627	4958294,12	5263127,91
н622	4958316,91	5263153,97
Номер на генплане 284		
н623	4958331,38	5263136,92
н622	4958316,91	5263153,97
н627	4958294,12	5263127,91
н628	4958312,21	5263110,10
н623	4958331,38	5263136,92
Номер на генплане 285		
н628	4958312,21	5263110,10
н627	4958294,12	5263127,91
н626	4958288,63	5263133,31
н629	4958278,77	5263116,73
н630	4958266,50	5263112,55
н631	4958276,68	5263102,93
н632	4958290,03	5263090,32
н628	4958312,21	5263110,10
Номер на генплане 286		
н632	4958290,03	5263090,32
н631	4958276,68	5263102,93
н633	4958249,95	5263080,49
н634	4958275,30	5263070,57
н635	4958280,69	5263081,98
н632	4958290,03	5263090,32
Номер на генплане 287		
н631	4958276,68	5263102,93
н630	4958266,50	5263112,55

н636	4958215,84	5263095,29
н637	4958216,73	5263091,64
н638	4958236,16	5263085,89
н633	4958249,95	5263080,49
н631	4958276,68	5263102,93
Номер на генплане 288		
н639	4958201,75	5263212,62
н640	4958195,56	5263215,65
н641	4958181,31	5263227,28
н642	4958168,06	5263200,75
н643	4958186,56	5263181,93
н639	4958201,75	5263212,62
Номер на генплане 289		
н643	4958186,56	5263181,93
н642	4958168,06	5263200,75
н644	4958157,17	5263178,95
н645	4958169,68	5263147,82
н643	4958186,56	5263181,93
Номер на генплане 290		
н641	4958181,31	5263227,28
н646	4958165,21	5263240,34
н647	4958146,04	5263206,66
н644	4958157,17	5263178,95
н642	4958168,06	5263200,75
н641	4958181,31	5263227,28
Номер на генплане 291		
н646	4958165,21	5263240,34
н648	4958147,69	5263254,72
н649	4958144,38	5263260,28
н650	4958129,52	5263247,77
н647	4958146,04	5263206,66
н646	4958165,21	5263240,34
Номер на генплане 292		
н649	4958144,38	5263260,28
н651	4958126,15	5263290,93
н652	4958099,72	5263282,76
н650	4958129,52	5263247,77
н649	4958144,38	5263260,28
Номер на генплане 293		
н417	4957972,95	5263277,01
н416	4957951,21	5263289,89
н653	4957932,21	5263264,02

н654	4957956,14	5263250,29
н417	4957972,95	5263277,01
Номер на генплане 294		
н654	4957956,14	5263250,29
н653	4957932,21	5263264,02
н401	4957912,72	5263237,49
н400	4957942,34	5263228,35
н654	4957956,14	5263250,29
Номер на генплане 295		
н655	4957959,90	5263325,83
н656	4957944,87	5263326,95
н657	4957942,47	5263355,86
н658	4957918,04	5263317,24
н659	4957945,56	5263298,39
н655	4957959,90	5263325,83
Номер на генплане 296		
н659	4957945,56	5263298,39
н658	4957918,04	5263317,24
н660	4957901,88	5263291,71
н661	4957927,97	5263273,36
н662	4957943,60	5263294,64
н659	4957945,56	5263298,39
Номер на генплане 297		
н661	4957927,97	5263273,36
н660	4957901,88	5263291,71
н663	4957884,55	5263264,31
н664	4957908,65	5263247,06
н661	4957927,97	5263273,36
Номер на генплане 298		
н664	4957908,65	5263247,06
н663	4957884,55	5263264,31
н665	4957866,40	5263235,62
н666	4957891,13	5263218,38
н667	4957905,24	5263242,41
н664	4957908,65	5263247,06
Номер на генплане 299		
н666	4957891,13	5263218,38
н665	4957866,40	5263235,62
н668	4957850,94	5263210,75
н669	4957853,47	5263209,11
н670	4957858,23	5263202,28
н671	4957870,10	5263192,84

н672	4957880,02	5263199,44
н666	4957891,13	5263218,38
Номер на генплане 300		
н673	4957911,06	5263317,43
н674	4957937,15	5263358,67
н675	4957930,90	5263361,97
н676	4957920,18	5263357,62
н677	4957907,72	5263348,53
н678а	4957891,06	5263337,85
н678б	4957886,11	5263334,19
н673	4957911,06	5263317,44
Номер на генплане 301		
н673а	4 957 919,44	5 263 368,03
н673б	4 957 900,02	5 263 378,29
н674а	4 957 869,78	5 263 335,51
н674б	4 957 870,48	5 263 334,99
н675а	4 957 886,06	5 263 346,51
н675б	4 957 902,72	5 263 357,19
н676а	4 957 915,21	5 263 366,30
н673а	4 957 919,44	5 263 368,03
Номер на генплане 302		
н679	4957911,06	5263317,43
н678	4957886,11	5263334,19
н680	4957871,02	5263323,02
н681	4957866,08	5263316,41
н681а	4957897,35	5263295,76
н679	4957911,06	5263317,43
Номер на генплане 303		
н681	4957897,35	5263295,76
н680	4957866,08	5263316,41
н682	4957851,84	5263296,26
н683	4957867,03	5263285,93
н684	4957883,86	5263274,44
н681	4957897,35	5263295,76
Номер на генплане 304		
н684	4957883,86	5263274,44
н683	4957867,03	5263285,93
н685	4957845,99	5263255,10
н686	4957863,87	5263242,84
н684	4957883,86	5263274,44
Номер на генплане 305		
н683	4957867,03	5263285,93

н682	4957851,84	5263296,26
н687	4957844,38	5263285,70
н688	4957822,48	5263284,05
н689	4957823,98	5263270,16
н685	4957845,99	5263255,10
н683	4957867,03	5263285,93
Номер на генплане 306		
н686	4957863,87	5263242,84
н685	4957845,99	5263255,10
н690	4957825,54	5263225,29
н691	4957836,08	5263220,37
н692	4957845,85	5263214,05
н686	4957863,87	5263242,84
Номер на генплане 307		
н685	4957845,99	5263255,10
н689	4957823,98	5263270,16
н693	4957814,89	5263256,43
н694	4957802,10	5263237,13
н690	4957825,54	5263225,29
н685	4957845,99	5263255,10
Номер на генплане 308		
н695	4957858,12	5263317,80
н696	4957854,97	5263316,53
н697	4957835,01	5263314,40
н698	4957818,90	5263309,72
н698а	4957807,03	5263304,77
н698б	4957824,75	5263292,24
н698в	4957840,02	5263293,39
н695	4957858,12	5263317,80
Номер на генплане 309		
н698	4957858,94	5263328,84
н697	4957830,84	5263351,39
н699	4957810,66	5263317,03
н700	4957816,29	5263319,37
н701	4957832,60	5263324,11
н701а	4957852,50	5263326,24
н698	4957858,94	5263328,84
Номер на генплане 310		
н688	4957822,48	5263284,05
н702	4957799,67	5263299,59
н703	4957784,21	5263276,98
н693	4957814,89	5263256,43

н689	4957823,98	5263270,16
н688	4957822,48	5263284,05
Номер на генплане 311		
н693	4957814,89	5263256,43
н703	4957784,21	5263276,98
н704	4957768,02	5263252,72
н705	4957774,09	5263248,20
н706	4957787,92	5263244,29
н694	4957802,10	5263237,13
н693	4957814,89	5263256,43
Номер на генплане 312		
н702	4957799,67	5263299,59
н707	4957779,63	5263303,26
н708	4957753,27	5263263,72
н704	4957768,02	5263252,72
н703	4957784,21	5263276,98
н702	4957799,67	5263299,59
Номер на генплане 313		
н709	4957773,20	5263309,15
н710	4957764,36	5263314,29
н711	4957743,61	5263318,29
н712	4957733,92	5263302,89
н712а	4957759,44	5263287,24
н709	4957773,20	5263309,15
Номер на генплане 314		
н710	4957743,61	5263318,29
н710а	4957737,48	5263331,16
н710б	4957735,88	5263332,66
н713	4957735,08	5263333,70
н713а	4957734,58	5263334,90
н713б	4957733,80	5263337,77
н714	4957733,63	5263339,06
н714а	4957733,64	5263339,21
н711	4957733,53	5263339,44
н711а	4957715,84	5263314,00
н711б	4957733,92	5263302,89
н710	4957743,61	5263318,29
Номер на генплане 315		
н713	4957733,53	5263339,44
н715	4957725,96	5263355,31
н716	4957702,66	5263357,84

н717	4957701,09	5263322,28
н714	4957715,84	5263314,00
н713	4957733,53	5263339,44
Номер на генплане 316		
н716	4957702,66	5263357,84
н718	4957674,61	5263360,89
н719	4957673,46	5263324,87
н717	4957701,09	5263322,28
н716	4957702,66	5263357,84
Номер на генплане 317		
н718	4957674,61	5263360,89
н720	4957672,40	5263361,13
н721	4957633,63	5263361,29
н722	4957633,89	5263350,92
н723	4957668,52	5263325,33
н719	4957673,46	5263324,87
н718	4957674,61	5263360,89
Номер на генплане 318		
н724	4957761,63	5263100,09
н91	4957738,30	5263111,66
н92	4957725,16	5263086,71
н725	4957747,78	5263071,80
н726	4957753,79	5263084,02
н724	4957761,63	5263100,09
Номер на генплане 319		
н94	4957793,85	5263062,42
н727	4957780,10	5263070,57
н726	4957753,79	5263084,02
н725	4957747,78	5263071,80
н95	4957784,58	5263047,56
н94	4957793,85	5263062,42
Номер на генплане 320		
н188	4958124,90	5262978,88
н189	4958119,64	5263015,75
н193	4958107,84	5262997,18
н178	4958090,13	5262969,34
н188	4958124,90	5262978,88
Номер на генплане 321		
н728	4958376,43	5263031,88
н527	4958363,43	5263039,61
н531	4958344,16	5263006,37
н729	4958355,71	5263000,90

н728	4958376,43	5263031,88
------	------------	------------

Номер на генплане 322		
н1	4958297,60	5262862,39
н2	4958358,25	5262990,56
н3	4958488,97	5263156,73
н4	4958421,17	5263209,64
н5	4958406,27	5263211,44
н6	4958405,92	5263209,38
н7	4958359,78	5263219,64
н8	4958321,75	5263227,14
н9	4958298,45	5263231,00
н10	4958312,85	5263256,40
н11	4958308,90	5263260,59
н12	4958298,29	5263241,32
н13	4958246,89	5263274,58
н14	4958244,48	5263268,56
н15	4958264,49	5263255,73
н16	4958275,53	5263248,68
н17	4958292,84	5263237,69
н18	4958279,76	5263210,70
н19	4958267,12	5263185,54
н20	4958247,78	5263228,06
н21	4958234,87	5263256,45
н22	4958234,38	5263256,12
н23	4958233,17	5263255,62
н24	4958231,88	5263255,45
н25	4958227,72	5263255,88
н26	4958226,52	5263256,38
н27	4958225,48	5263257,18
н28	4958224,69	5263258,21
н29	4958221,04	5263263,42
н30	4958220,54	5263264,63
н31	4958220,37	5263265,92
н32	4958219,43	5263276,53
н33	4958216,66	5263283,98
н34	4958216,45	5263284,20
н35	4958190,60	5263297,84
н36	4958181,69	5263301,05
н37	4958156,72	5263259,95

н38	4958136,70	5263292,20
н39	4958134,76	5263293,59
н40	4958126,15	5263290,93
н41	4958144,38	5263260,28
н42	4958147,69	5263254,72
н43	4958165,21	5263240,34
н44	4958181,31	5263227,28
н45	4958195,56	5263215,65
н46	4958201,75	5263212,62
н47	4958186,56	5263181,93
н48	4958169,68	5263147,82
н49	4958157,17	5263178,95
н50	4958146,04	5263206,66
н51	4958129,52	5263247,77
н52	4958099,72	5263282,76
н53	4958092,84	5263280,63
н54	4958108,37	5263263,35
н55	4958124,32	5263244,62
н56	4958141,26	5263202,45
н57	4958146,26	5263191,69
н58	4958158,74	5263162,09
н59	4958167,97	5263135,98
н60	4958170,36	5263130,03
н61	4958143,18	5263100,68
н62	4958116,01	5263071,34
н63	4958101,06	5263055,19
н64	4958072,48	5263062,49
н65	4958039,52	5263070,79
н66	4958046,95	5263099,97
н67	4958078,54	5263091,90
н68	4958091,53	5263088,59
н69	4958092,89	5263090,06
н70	4958120,06	5263119,40
н71	4958143,85	5263145,09
н72	4958142,88	5263147,57
н73	4958124,25	5263195,31
н74	4958118,22	5263210,77
н75	4958102,99	5263216,60
н76	4958095,93	5263234,68
н77	4958087,87	5263255,36
н78	4958087,00	5263257,59
н79	4958079,93	5263256,13

н80	4958076,73	5263255,36
н81	4958044,38	5263248,13
н82	4958037,81	5263270,23
н83	4958017,97	5263321,50
н84	4957999,35	5263322,87
н85	4957972,95	5263277,01
н86	4957956,14	5263250,29
н87	4957942,34	5263228,35
н88	4957920,08	5263188,77
н89	4957896,01	5263209,02
н90	4957912,72	5263237,49
н91	4957932,21	5263264,02
н92	4957951,21	5263289,89
н93	4957969,17	5263324,26
н94	4957959,90	5263325,83
н95	4957945,56	5263298,39
н96	4957943,60	5263294,64
н97	4957927,97	5263273,36
н98	4957908,65	5263247,06
н99	4957905,24	5263242,41
н100	4957891,13	5263218,38
н101	4957880,02	5263199,44
н102	4957870,10	5263192,84
н103	4957858,23	5263202,28
н104	4957853,47	5263209,11
н105	4957850,94	5263210,75
н106	4957866,40	5263235,62
н107	4957884,55	5263264,31
н108	4957901,88	5263291,71
н109	4957918,04	5263317,24
н110	4957942,47	5263355,86
н111	4957937,15	5263358,67
н112	4957923,71	5263337,43
н113	4957911,06	5263317,43
н114	4957897,35	5263295,76
н115	4957883,86	5263274,44
н116	4957863,87	5263242,84
н117	4957845,85	5263214,05
н118	4957836,08	5263220,37
н119	4957825,54	5263225,29
н120	4957802,10	5263237,13
н121	4957787,92	5263244,29

Н122	4957774,09	5263248,20
Н123	4957768,02	5263252,72
Н124	4957753,27	5263263,72
Н125	4957779,63	5263303,26
Н126	4957799,67	5263299,59
Н127	4957822,48	5263284,05
Н128	4957844,38	5263285,70
Н129	4957851,84	5263296,26
Н130	4957866,08	5263316,41
Н131	4957871,02	5263323,02
Н132	4957858,12	5263317,80
Н133	4957840,02	5263293,39
Н134	4957824,75	5263292,24
Н135	4957807,03	5263304,77
Н136	4957805,26	5263304,04
Н137	4957803,96	5263303,87
Н138	4957789,39	5263303,87
Н139	4957788,09	5263304,04
Н140	4957777,42	5263306,90
Н141	4957776,22	5263307,40
Н142	4957773,20	5263309,15
Н143	4957759,44	5263287,24
Н144	4957733,92	5263302,89
Н145	4957715,84	5263314,00
Н146	4957701,09	5263322,28
Н147	4957673,46	5263324,87
Н148	4957668,52	5263325,33
Н149	4957633,89	5263350,92
Н150	4957633,63	5263361,29
Н151	4957612,48	5263361,35
Н152	4957612,61	5263341,12
Н153	4957612,62	5263321,57
Н154	4957612,81	5263273,15
Н155	4957605,41	5263273,51
Н156	4957611,39	5263266,28
Н157	4957611,63	5263254,87
Н158	4957746,88	5263174,78
Н159	4957745,95	5263173,01
Н160	4957758,45	5263166,71
Н161	4957773,64	5263159,06
Н162	4957788,81	5263151,41
Н163	4957804,00	5263143,76

Н164	4957835,20	5263127,99
Н165	4957825,38	5263108,35
Н166	4957814,66	5263102,92
Н167	4957792,22	5263091,54
Н168	4957793,78	5263078,00
Н169	4957781,25	5263076,72
Н170	4957761,77	5263086,68
Н171	4957769,70	5263102,89
Н172	4957734,85	5263119,88
Н173	4957695,48	5263139,44
Н174	4957687,58	5263136,64
Н175	4957711,44	5263124,89
Н176	4957738,30	5263111,66
Н177	4957761,63	5263100,09
Н178	4957753,79	5263084,02
Н179	4957780,10	5263070,57
Н180	4957793,85	5263062,42
Н181	4957823,89	5263046,03
Н182	4957855,67	5263043,22
Н183	4957888,79	5263040,38
Н184	4957914,65	5263037,66
Н185	4957923,06	5263036,40
Н186	4957911,79	5263017,50
Н187	4957886,91	5263020,08
Н188	4957855,30	5263023,67
Н189	4957849,53	5263024,09
Н190	4957880,22	5262992,75
Н191	4957889,96	5263014,68
Н192	4957911,08	5263012,73
Н193	4957915,96	5263011,23
Н194	4957917,86	5263014,76
Н195	4957928,36	5263034,18
Н196	4957950,79	5263022,09
Н197	4957940,31	5263002,66
Н198	4957941,13	5263000,95
Н199	4957915,24	5262986,07
Н200	4957900,88	5262993,81
Н201	4957893,19	5262979,56
Н202	4957898,46	5262974,00
Н203	4957992,67	5262997,30
Н204	4958052,09	5262957,13
Н205	4958056,50	5262938,23

н206	4958059,59	5262938,58
н207	4958055,31	5262958,07
н208	4958037,32	5262972,03
н209	4958039,71	5262982,22
н210	4958076,98	5262991,12
н211	4958079,82	5262995,60
н212	4958105,65	5263036,23
н213	4958109,87	5263033,54
н214	4958119,64	5263015,75
н215	4958124,90	5262978,88
н216	4958127,83	5262946,28
н217	4958144,42	5262948,15
н218	4958141,10	5262954,86
н219	4958141,67	5262980,86
н220	4958162,13	5263004,33
н221	4958174,49	5262998,44
н222	4958191,19	5262990,47
н223	4958207,89	5262982,51
н224	4958224,59	5262974,55
н225	4958241,08	5262966,66
н226	4958258,29	5262958,57
н227	4958274,59	5262950,76
н228	4958291,23	5262942,90
н229	4958315,62	5262931,32
н230	4958299,83	5262897,86
н231	4958290,17	5262877,08
н232	4958268,34	5262887,31
н233	4958251,55	5262895,21
н234	4958234,85	5262903,19
н235	4958218,16	5262911,15
н236	4958201,46	5262919,12
н237	4958184,77	5262927,08
н238	4958168,07	5262935,05
н239	4958146,12	5262945,52
н240	4958156,13	5262928,36
н1	4958297,60	5262862,39
н242	4958346,43	5262994,10
н243	4958313,28	5263009,92
н244	4958295,20	5263018,36
н245	4958277,31	5263026,70
н246	4958258,90	5263035,16

Н247	4958239,71	5263043,20
Н248	4958221,97	5263050,55
Н249	4958202,91	5263058,45
Н250	4958188,88	5263034,20
Н251	4958174,24	5263008,89
Н252	4958196,11	5262998,31
Н253	4958212,63	5262990,99
Н254	4958233,78	5262981,21
Н255	4958254,29	5262971,44
Н256	4958287,74	5262955,62
Н257	4958320,82	5262939,97
Н258	4958333,65	5262967,09
Н242	4958346,43	5262994,10
Н260	4958376,43	5263031,88
Н261	4958363,43	5263039,61
Н262	4958356,50	5263043,64
Н263	4958343,11	5263049,84
Н264	4958328,12	5263055,98
Н265	4958321,60	5263059,58
Н266	4958314,09	5263063,72
Н267	4958299,62	5263070,57
Н268	4958285,59	5263078,31
Н269	4958278,33	5263062,94
Н270	4958255,98	5263071,69
Н271	4958234,21	5263080,21
Н272	4958215,03	5263085,88
Н273	4958201,79	5263069,92
Н274	4958229,51	5263058,43
Н275	4958247,98	5263050,78
Н276	4958266,46	5263043,12
Н277	4958282,96	5263035,31
Н278	4958297,42	5263028,48
Н279	4958304,63	5263025,07
Н280	4958327,77	5263014,12
Н281	4958344,16	5263006,37
Н282	4958355,71	5263000,90
Н260	4958376,43	5263031,88
Н284	4958411,53	5263081,47
Н285	4958387,16	5263100,39
Н286	4958362,73	5263119,38

н287	4958343,61	5263134,23
н288	4958337,75	5263135,51
н289	4958316,70	5263106,07
н290	4958335,22	5263087,57
н291	4958338,65	5263085,53
н292	4958348,74	5263079,61
н293	4958363,96	5263070,20
н294	4958374,87	5263060,57
н295	4958386,98	5263049,89
н284	4958411,53	5263081,47
н297	4958440,36	5263118,59
н298	4958428,34	5263129,19
н299	4958416,93	5263140,59
н300	4958395,08	5263149,88
н301	4958374,08	5263123,74
н302	4958393,32	5263108,29
н303	4958417,66	5263089,37
н297	4958440,36	5263118,59
н305	4958471,07	5263158,12
н306	4958439,54	5263182,72
н307	4958413,50	5263203,03
н308	4958398,75	5263201,54
н309	4958379,75	5263205,27
н310	4958345,41	5263212,08
н311	4958332,33	5263214,68
н312	4958319,25	5263217,27
н313	4958296,20	5263221,83
н314	4958281,72	5263192,27
н315	4958278,13	5263184,95
н316	4958290,66	5263168,21
н317	4958305,27	5263181,89
н318	4958321,18	5263174,64
н319	4958337,17	5263171,98
н320	4958338,78	5263177,86
н321	4958373,46	5263174,35
н322	4958393,37	5263172,51
н323	4958405,31	5263171,37
н324	4958421,13	5263159,04
н325	4958452,66	5263134,43
н305	4958471,07	5263158,12

н327	4958386,96	5263162,66
н328	4958385,00	5263167,32
н329	4958346,59	5263171,06
н330	4958343,23	5263171,39
н331	4958341,50	5263165,12
н332	4958318,77	5263169,14
н333	4958306,44	5263174,76
н334	4958302,44	5263171,02
н335	4958280,53	5263150,50
н336	4958288,63	5263133,31
н337	4958278,77	5263116,73
н338	4958266,50	5263112,55
н339	4958215,84	5263095,29
н340	4958216,73	5263091,64
н341	4958236,16	5263085,89
н342	4958249,95	5263080,49
н343	4958275,30	5263070,57
н344	4958280,69	5263081,98
н345	4958290,03	5263090,32
н346	4958312,21	5263110,10
н347	4958331,38	5263136,92
н348	4958335,17	5263142,22
н349	4958346,22	5263139,80
н350	4958360,98	5263134,27
н327	4958386,96	5263162,66
н352	4958281,84	5263133,64
н353	4958269,01	5263160,87
н354	4958252,88	5263154,26
н355	4958238,02	5263148,34
н356	4958222,74	5263142,27
н357	4958206,94	5263135,98
н358	4958187,35	5263128,18
н359	4958184,44	5263127,13
н360	4958172,38	5263114,23
н361	4958160,32	5263101,32
н362	4958150,54	5263090,74
н363	4958131,52	5263070,20
н364	4958140,69	5263061,71
н365	4958177,70	5263065,61
н366	4958186,53	5263075,15

н367	4958196,59	5263086,01
н368	4958204,53	5263094,59
н369	4958208,94	5263099,36
н370	4958216,52	5263101,94
н371	4958232,62	5263107,39
н372	4958247,77	5263112,54
н373	4958263,39	5263117,84
н374	4958274,74	5263121,69
н352	4958281,84	5263133,64
н376	4958163,02	5263043,75
н377	4958155,70	5263049,80
н378	4958142,89	5263041,27
н379	4958122,35	5263060,30
н380	4958116,04	5263053,49
н381	4958145,97	5262997,25
н382	4958160,11	5263014,36
н383	4958147,40	5263024,87
н376	4958163,02	5263043,75
н385	4958258,85	5263179,95
н386	4958232,27	5263193,09
н387	4958205,36	5263206,34
н388	4958197,12	5263188,88
н389	4958184,77	5263164,88
н390	4958173,72	5263142,45
н391	4958178,62	5263135,15
н392	4958201,83	5263144,45
н393	4958223,36	5263153,15
н394	4958246,85	5263162,63
н395	4958248,82	5263163,42
н385	4958258,85	5263179,95
н397	4958251,77	5263194,65
н398	4958238,88	5263223,42
н399	4958225,99	5263252,19
н400	4958213,36	5263278,73
н401	4958189,66	5263290,40
н402	4958164,42	5263248,70
н403	4958180,46	5263235,72
н404	4958198,82	5263220,74
н405	4958251,22	5263194,42

Н397	4958251,77	5263194,65
Н407	4958132,52	5263146,25
Н408	4958121,14	5263175,41
Н409	4958112,45	5263200,22
Н410	4958103,85	5263203,52
Н411	4958091,93	5263185,58
Н412	4958081,06	5263169,21
Н413	4958067,72	5263149,13
Н414	4958054,38	5263129,04
Н415	4958048,93	5263107,72
Н416	4958087,68	5263097,82
Н417	4958105,45	5263117,01
Н407	4958132,52	5263146,25
Н419	4958098,87	5263041,20
Н420	4958066,76	5263048,78
Н421	4958027,08	5263058,54
Н422	4958007,68	5263063,55
Н423	4957992,41	5263067,37
Н424	4957988,64	5263069,00
Н425	4957955,20	5263085,72
Н426	4957943,53	5263062,15
Н427	4957932,59	5263040,46
Н428	4957954,69	5263029,08
Н429	4957976,99	5263018,08
Н430	4957996,12	5263008,24
Н431	4958020,87	5263002,14
Н432	4958020,51	5263000,70
Н433	4958036,11	5262996,60
Н434	4958048,76	5262992,92
Н435	4958072,10	5263000,08
Н436	4958087,98	5263023,37
Н419	4958098,87	5263041,20
Н438	4958047,63	5263130,57
Н439	4958029,45	5263135,23
Н440	4958011,99	5263139,76
Н441	4957995,43	5263147,42
Н442	4957980,85	5263155,53
Н443	4957966,51	5263163,66
Н444	4957950,30	5263172,45

Н445	4957931,02	5263175,55
Н446	4957909,74	5263177,48
Н447	4957895,30	5263179,01
Н448	4957876,14	5263183,67
Н449	4957863,69	5263157,41
Н450	4957851,24	5263131,15
Н451	4957869,55	5263122,03
Н452	4957875,80	5263118,92
Н453	4957890,80	5263116,28
Н454	4957908,10	5263113,22
Н455	4957921,86	5263110,80
Н456	4957927,91	5263109,73
Н457	4957933,66	5263106,92
Н458	4957949,14	5263099,29
Н459	4957965,85	5263091,06
Н460	4957981,26	5263083,46
Н461	4957995,68	5263076,36
Н462	4957998,20	5263075,74
Н463	4958014,60	5263071,71
Н464	4958031,40	5263067,57
Н465	4958039,98	5263101,95
Н438	4958047,63	5263130,57
Н467	4958083,41	5263250,91
Н468	4958055,20	5263244,11
Н469	4958043,36	5263241,90
Н470	4958027,25	5263215,64
Н471	4958015,17	5263195,96
Н472	4958004,83	5263179,11
Н473	4957991,77	5263158,32
Н474	4958012,15	5263147,76
Н475	4958020,64	5263145,68
Н476	4958050,45	5263138,35
Н477	4958067,00	5263166,89
Н478	4958068,03	5263166,25
Н479	4958076,79	5263180,39
Н480	4958087,31	5263197,38
Н481	4958097,90	5263214,47
Н482	4958095,98	5263218,67
Н467	4958083,41	5263250,91
Н484	4958038,38	5263253,25



Н485	4958022,65	5263289,08
Н486	4958016,62	5263305,00
Н487	4958001,42	5263307,72
Н488	4957992,30	5263291,05
Н489	4957983,34	5263274,41
Н490	4957969,49	5263251,46
Н491	4957960,73	5263236,98
Н492	4957949,35	5263218,16
Н493	4957939,05	5263201,14
Н494	4957928,76	5263184,11
Н495	4957953,97	5263180,07
Н496	4957960,43	5263176,47
Н497	4957985,72	5263162,40
Н498	4957996,22	5263179,63
Н499	4958006,71	5263196,86
Н500	4958017,05	5263213,99
Н501	4958026,36	5263229,31
Н502	4958028,31	5263228,08
Н503	4958038,45	5263245,91
Н484	4958038,38	5263253,25
Н505	4957950,93	5263086,68
Н506	4957924,99	5263100,61
Н507	4957902,14	5263104,39
Н508	4957873,57	5263109,43
Н509	4957859,28	5263116,63
Н510	4957844,11	5263124,10
Н511	4957831,50	5263102,25
Н512	4957824,96	5263097,93
Н513	4957803,44	5263086,94
Н514	4957803,44	5263070,21
Н515	4957818,02	5263062,56
Н516	4957827,54	5263057,54
Н517	4957839,79	5263056,46
Н518	4957862,21	5263054,27
Н519	4957883,73	5263052,32
Н520	4957905,67	5263050,29
Н521	4957917,07	5263049,34
Н522	4957927,44	5263043,61
Н523	4957939,07	5263064,67
Н505	4957950,93	5263086,68

н525	4957867,11	5263187,55
н526	4957853,81	5263198,13
н527	4957849,22	5263204,72
н528	4957833,23	5263215,06
н529	4957827,68	5263217,47
н530	4957812,86	5263224,95
н531	4957798,85	5263232,00
н532	4957785,73	5263238,67
н533	4957770,41	5263211,60
н534	4957755,63	5263185,50
н535	4957770,54	5263177,98
н536	4957785,19	5263170,60
н537	4957799,81	5263163,20
н538	4957814,48	5263155,84
н539	4957829,13	5263148,46
н540	4957843,77	5263141,08
н541	4957857,23	5263167,88
н525	4957867,11	5263187,55
н543	4957771,39	5263242,73
н544	4957756,86	5263253,01
н545	4957743,18	5263263,75
н546	4957728,46	5263272,63
н547	4957701,68	5263269,23
н548	4957669,83	5263289,10
н549	4957669,75	5263295,91
н550	4957669,43	5263316,93
н551	4957649,91	5263331,43
н552	4957629,89	5263346,41
н553	4957620,27	5263336,24
н554	4957620,32	5263321,24
н555	4957620,38	5263301,36
н556	4957620,38	5263301,04
н557	4957620,38	5263268,24
н558	4957624,75	5263257,02
н559	4957635,39	5263250,52
н560	4957653,80	5263238,96
н561	4957686,46	5263218,44
н562	4957703,51	5263207,72
н563	4957704,62	5263209,63
н564	4957720,23	5263200,37
н565	4957738,65	5263189,16

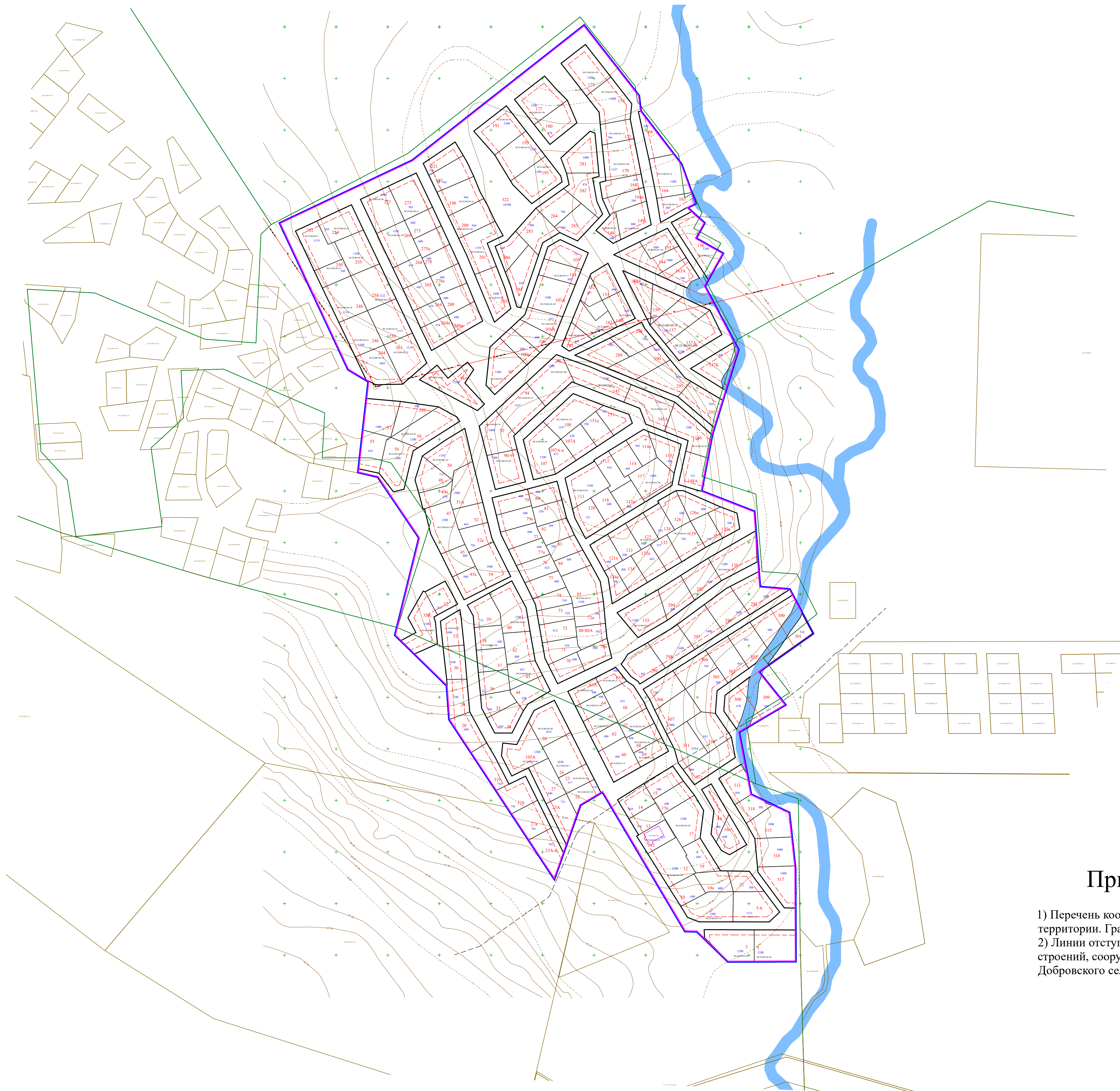

н566	4957754,50	5263214,67
н543	4957771,39	5263242,73
н568	4957754,14	5263279,99
н569	4957724,64	5263297,20
н570	4957695,14	5263314,41
н571	4957685,45	5263297,81
н572	4957689,43	5263289,98
н573	4957697,50	5263284,84
н574	4957705,33	5263279,85
н575	4957728,23	5263282,60
н576	4957748,73	5263270,71
н568	4957754,14	5263279,99

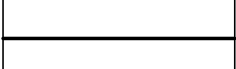

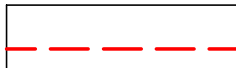
Условные обозначения

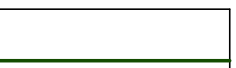
-  - проектируемые красные линии
-  - граница землеотвода участка
-  - граница земельного участка СПК "Лаванда"
-  - линии отступа от красных линий в целях определения мест допустимого размещения зданий, строений, сооружений

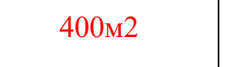
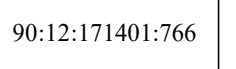
-  - граница объектов капитального строительства (по сведениям из ЕГРН)
-  - граница кадастрового квартала

-  - площадь земельного участка
-  - кадастровый номер земельного участка
-  - порядковый номер земельного участка согласно генплана

-  - река

Примечания:

- 1) Перечень координат характерных точек красных линий приведен в Приложении к Разделу 1 "Проект межевания территории. Графическая часть"
- 2) Линии отступа от красных линий в целях определения мест допустимого размещения зданий, строений, сооружений устанавливаются в соответствии с Правила землепользования и застройки Добровского сельского поселения

						ДПТ-ПМТ-ОЧ-15-23					
						Документация по планировке территории, в составе проекта межевания территории СПК «Лаванда» расположенной по адресу: Республика Крым, г. Судак, с. Миндальное					
Изм.	Кол. уч.	Лист	№ док.	Подп.	Дата	"Проект межевания территории. Основная часть"			Стадия	Лист	Листов
									П	3	3
Разработал Ибрагимов А.Э.						Чертеж красных линий			ИП Ибрагимов А.Э. г. Симферополь		
						Масштаб 1:2000					

Приложения к чертежу красных линий

Перечень координат характерных точек красных линий

Проектом предполагается установление красных линий, обозначающие границы территории общего пользования, согласно Градостроительному кодексу РФ статье 43.

Перечень координат характерных точек красных линий приводится в форме таблицы, которая является неотъемлемым приложением к чертежу красных линий (таблица 1).

Таблица 1

Квартал 1		
н1	4958315,62	5262931,32
н2	4958291,23	5262942,90
н3	4958258,29	5262958,57
н4	4958224,59	5262974,55
н5	4958191,19	5262990,47
н6	4958162,13	5263004,33
н7	4958141,67	5262980,86
н8	4958141,10	5262954,86
н9	4958144,57	5262948,27
н10	4958146,12	5262945,52
н11	4958168,07	5262935,05
н12	4958201,46	5262919,12
н13	4958234,85	5262903,19
н14	4958251,55	5262895,21
н15	4958290,17	5262877,08
н16	4958299,83	5262897,86
н17	4958306,11	5262910,98
н1	4958315,62	5262931,32
Квартал 2		
н19	4958346,43	5262994,10
н20	4958313,28	5263009,92
н21	4958295,20	5263018,36
н22	4958277,31	5263026,70
н23	4958258,90	5263035,16
н24	4958239,71	5263043,20
н25	4958221,97	5263050,55
н26	4958202,91	5263058,45
н27	4958188,88	5263034,20
н28	4958174,24	5263008,89
н29	4958196,11	5262998,31
н30	4958212,63	5262990,99
н31	4958233,78	5262981,21
н32	4958254,35	5262971,41

н33	4958287,74	5262955,62
н34	4958320,82	5262939,97
н35	4958333,65	5262967,09
н19	4958346,43	5262994,10
Квартал 3		
н37	4958376,43	5263031,88
н38	4958363,43	5263039,61
н39	4958356,50	5263043,64
н40	4958343,11	5263049,84
н41	4958328,12	5263055,98
н42	4958321,60	5263059,58
н43	4958314,09	5263063,72
н44	4958299,62	5263070,57
н45	4958285,59	5263078,31
н46	4958278,33	5263062,94
н47	4958255,98	5263071,69
н48	4958234,21	5263080,21
н49	4958215,03	5263085,88
н50	4958201,79	5263069,92
н51	4958247,98	5263050,78
н52	4958266,46	5263043,12
н53	4958282,96	5263035,31
н54	4958304,63	5263025,07
н55	4958327,77	5263014,12
н56	4958344,16	5263006,37
н57	4958355,69	5263000,89
н37	4958376,43	5263031,88
Квартал 4		
н59	4958411,53	5263081,47
н60	4958387,16	5263100,39
н61	4958362,73	5263119,38
н62	4958343,54	5263134,25
н63	4958337,75	5263135,51
н64	4958316,70	5263106,07
н65	4958335,22	5263087,57
н66	4958338,65	5263085,53
н67	4958363,96	5263070,20
н68	4958386,98	5263049,89
н59	4958411,53	5263081,47
Квартал 5		
н70	4958440,36	5263118,59
н71	4958428,34	5263129,19

н72	4958416,93	5263140,59
н73	4958395,08	5263149,88
н74	4958374,08	5263123,74
н75	4958393,32	5263108,29
н76	4958417,66	5263089,37
н70	4958440,36	5263118,59
Квартал 6		
н78	4958471,07	5263158,12
н79	4958439,54	5263182,72
н80	4958413,50	5263203,03
н81	4958398,75	5263201,54
н82	4958379,75	5263205,27
н83	4958345,41	5263212,08
н84	4958332,33	5263214,68
н85	4958319,25	5263217,27
н86	4958296,20	5263221,83
н87	4958281,72	5263192,27
н88	4958278,13	5263184,95
н89	4958290,66	5263168,21
н90	4958305,27	5263181,89
н91	4958321,18	5263174,64
н92	4958337,17	5263171,98
н93	4958338,78	5263177,86
н94	4958373,46	5263174,35
н95	4958393,37	5263172,51
н96	4958405,31	5263171,37
н97	4958421,13	5263159,04
н98	4958452,66	5263134,43
н78	4958471,07	5263158,12
Квартал 7		
н100	4958385,00	5263167,32
н101	4958346,59	5263171,06
н102	4958343,23	5263171,39
н103	4958341,50	5263165,12
н104	4958318,77	5263169,14
н105	4958306,44	5263174,76
н106	4958302,44	5263171,02
н107	4958280,53	5263150,50
н108	4958288,63	5263133,31
н109	4958278,77	5263116,73
н110	4958266,50	5263112,55
н111	4958215,84	5263095,29

н112	4958216,73	5263091,64
н113	4958236,16	5263085,89
н114	4958249,95	5263080,49
н115	4958275,30	5263070,57
н116	4958280,69	5263081,98
н117	4958290,03	5263090,32
н118	4958312,21	5263110,10
н119	4958331,38	5263136,92
н120	4958335,17	5263142,22
н121	4958346,22	5263139,80
н122	4958360,98	5263134,27
н123	4958386,96	5263162,66
н100	4958385,00	5263167,32
Квартал 8		
н125	4958281,84	5263133,64
н126	4958269,01	5263160,87
н127	4958252,88	5263154,26
н128	4958240,22	5263149,22
н129	4958238,02	5263148,34
н130	4958222,74	5263142,27
н131	4958206,94	5263135,98
н132	4958187,35	5263128,18
н133	4958184,44	5263127,13
н134	4958172,38	5263114,23
н135	4958160,32	5263101,32
н136	4958131,52	5263070,20
н137	4958140,69	5263061,71
н138	4958177,70	5263065,61
н139	4958186,53	5263075,15
н140	4958196,59	5263086,01
н141	4958204,53	5263094,59
н142	4958208,94	5263099,36
н143	4958216,52	5263101,94
н144	4958247,77	5263112,54
н145	4958263,39	5263117,84
н146	4958274,74	5263121,69
н125	4958281,84	5263133,64
Квартал 9		
н148	4958163,02	5263043,75
н149	4958155,70	5263049,80
н150	4958142,89	5263041,27
н151	4958122,35	5263060,30

н152	4958116,04	5263053,49
н153	4958145,97	5262997,25
н154	4958160,11	5263014,36
н155	4958147,40	5263024,87
н148	4958163,02	5263043,75
Квартал 10		
н157	4958258,85	5263179,95
н158	4958232,27	5263193,09
н159	4958205,36	5263206,34
н160	4958197,12	5263188,88
н161	4958184,77	5263164,88
н162	4958173,72	5263142,45
н163	4958178,62	5263135,15
н164	4958201,82	5263144,45
н165	4958223,36	5263153,15
н166	4958246,85	5263162,63
н167	4958248,82	5263163,42
н157	4958258,85	5263179,95
Квартал 11		
н169	4958251,77	5263194,65
н170	4958238,88	5263223,42
н171	4958225,99	5263252,19
н172	4958213,36	5263278,73
н173	4958189,66	5263290,40
н174	4958164,42	5263248,70
н175	4958180,46	5263235,72
н176	4958198,82	5263220,74
н177	4958251,22	5263194,42
н169	4958251,77	5263194,65
Квартал 12		
н179	4958132,52	5263146,25
н180	4958121,14	5263175,41
н181	4958112,45	5263200,22
н182	4958103,85	5263203,52
н183	4958091,93	5263185,58
н184	4958081,06	5263169,21
н185	4958067,72	5263149,13
н186	4958054,38	5263129,04
н187	4958048,93	5263107,72
н188	4958087,68	5263097,82
н189	4958105,45	5263117,01
н179	4958132,52	5263146,25

Квартал 13		
н191	4958098,87	5263041,20
н192	4958066,76	5263048,78
н193	4958027,08	5263058,54
н194	4958007,68	5263063,55
н195	4957992,41	5263067,37
н196	4957988,64	5263069,00
н197	4957955,20	5263085,72
н198	4957943,53	5263062,15
н199	4957932,59	5263040,46
н200	4957954,69	5263029,08
н201	4957976,99	5263018,08
н202	4957996,12	5263008,24
н203	4958020,87	5263002,14
н204	4958020,51	5263000,70
н205	4958036,11	5262996,60
н206	4958048,76	5262992,92
н207	4958072,10	5263000,08
н208	4958087,98	5263023,37
н191	4958098,87	5263041,20
Квартал 14		
н210	4958047,63	5263130,57
н211	4958029,45	5263135,23
н212	4958011,99	5263139,76
н213	4957995,43	5263147,42
н214	4957980,85	5263155,53
н215	4957966,51	5263163,66
н216	4957950,30	5263172,45
н217	4957931,02	5263175,55
н218	4957909,74	5263177,48
н219	4957895,30	5263179,01
н220	4957876,14	5263183,67
н221	4957863,69	5263157,41
н222	4957851,24	5263131,15
н223	4957869,55	5263122,03
н224	4957875,80	5263118,92
н225	4957890,80	5263116,28
н226	4957908,10	5263113,22
н227	4957921,86	5263110,80
н228	4957927,91	5263109,73
н229	4957933,66	5263106,92
н230	4957949,14	5263099,29

н231	4957965,85	5263091,06
н232	4957981,26	5263083,46
н233	4957995,68	5263076,36
н234	4957998,20	5263075,74
н235	4958014,60	5263071,71
н236	4958031,40	5263067,57
н237	4958039,98	5263101,95
н210	4958047,63	5263130,57
Квартал 15		
н239	4957950,93	5263086,68
н240	4957924,99	5263100,61
н241	4957902,14	5263104,39
н242	4957873,57	5263109,43
н243	4957859,28	5263116,63
н244	4957844,11	5263124,10
н245	4957831,50	5263102,25
н246	4957824,96	5263097,93
н247	4957803,44	5263086,94
н248	4957803,44	5263070,21
н249	4957818,02	5263062,56
н250	4957827,54	5263057,54
н251	4957839,79	5263056,46
н252	4957862,21	5263054,27
н253	4957883,73	5263052,32
н254	4957905,67	5263050,29
н255	4957917,07	5263049,34
н256	4957927,44	5263043,61
н257	4957939,07	5263064,67
н239	4957950,93	5263086,68
Квартал 16		
н259	4958097,90	5263214,47
н260	4958095,98	5263218,67
н261	4958083,41	5263250,91
н262	4958055,20	5263244,11
н263	4958043,36	5263241,90
н264	4958027,25	5263215,64
н265	4958015,17	5263195,96
н266	4958004,83	5263179,11
н267	4957991,77	5263158,32
н268	4958012,15	5263147,76
н269	4958020,64	5263145,68
н270	4958050,45	5263138,35

н271	4958067,00	5263166,89
н272	4958068,03	5263166,25
н273	4958076,79	5263180,39
н274	4958087,31	5263197,38
н259	4958097,90	5263214,47
Квартал 17		
н276	4958038,38	5263253,25
н277	4958022,65	5263289,08
н278	4958016,62	5263305,00
н279	4958001,42	5263307,72
н280	4957992,30	5263291,05
н281	4957983,34	5263274,41
н282	4957969,49	5263251,46
н283	4957960,73	5263236,98
н284	4957949,35	5263218,16
н285	4957939,05	5263201,14
н286	4957928,76	5263184,11
н287	4957953,97	5263180,07
н288	4957960,43	5263176,47
н289	4957985,72	5263162,40
н290	4957996,22	5263179,63
н291	4958006,71	5263196,86
н292	4958017,05	5263213,99
н293	4958026,36	5263229,31
н294	4958028,31	5263228,08
н295	4958038,45	5263245,91
н276	4958038,38	5263253,25
Квартал 18		
н297	4957867,11	5263187,55
н298	4957853,81	5263198,13
н299	4957849,22	5263204,72
н300	4957833,23	5263215,06
н301	4957827,68	5263217,47
н302	4957812,86	5263224,95
н303	4957798,85	5263232,00
н304	4957785,73	5263238,67
н305	4957770,41	5263211,60
н306	4957755,63	5263185,50
н307	4957785,19	5263170,60
н308	4957799,81	5263163,20
н309	4957814,48	5263155,84
н310	4957829,13	5263148,46

н311	4957843,77	5263141,08
н312	4957857,23	5263167,88
н297	4957867,11	5263187,55
Квартал 19		
н314	4957771,39	5263242,73
н315	4957756,86	5263253,01
н316	4957743,18	5263263,75
н317	4957728,46	5263272,63
н318	4957701,68	5263269,23
н319	4957669,83	5263289,10
н320	4957669,75	5263295,91
н321	4957669,43	5263316,93
н322	4957649,91	5263331,43
н323	4957629,89	5263346,41
н324	4957620,27	5263336,24
н325	4957620,38	5263301,36
н326	4957620,38	5263268,24
н327	4957624,75	5263257,02
н328	4957635,39	5263250,52
н329	4957653,80	5263238,96
н330	4957686,46	5263218,44
н331	4957703,51	5263207,72
н332	4957704,62	5263209,63
н333	4957720,23	5263200,37
н334	4957738,65	5263189,16
н335	4957754,50	5263214,67
н314	4957771,39	5263242,73
Квартал 20		
н337	4957754,14	5263279,99
н338	4957724,64	5263297,20
н339	4957695,14	5263314,41
н340	4957685,45	5263297,81
н341	4957689,43	5263289,98
н342	4957697,50	5263284,84
н343	4957705,33	5263279,85
н344	4957728,23	5263282,60
н345	4957748,73	5263270,71
н337	4957754,14	5263279,99
Квартал 21		
н347	4958406,27	5263211,44
н348	4958405,92	5263209,38
н349	4958359,78	5263219,64

н350	4958321,75	5263227,14
н351	4958298,45	5263231,00
н352	4958312,85	5263256,40
Квартал 22		
н353	4958308,90	5263260,77
н354	4958298,29	5263241,32
н355	4958243,47	5263276,79
Квартал 23		
н356	4958244,48	5263268,56
н357	4958264,49	5263255,74
н358	4958275,53	5263248,68
н359	4958292,81	5263237,63
н360	4958279,76	5263210,70
н361	4958267,12	5263185,54
н362	4958247,78	5263228,06
н363	4958234,87	5263256,45
Квартал 24		
н364	4958181,69	5263301,05
н365	4958156,72	5263259,95
н366	4958136,70	5263292,20
Квартал 25		
н367	4958126,15	5263290,93
н368	4958144,38	5263260,28
н369	4958147,69	5263254,72
н370	4958165,21	5263240,34
н371	4958181,31	5263227,28
н372	4958195,56	5263215,65
н373	4958201,75	5263212,62
н374	4958186,56	5263181,93
н375	4958169,68	5263147,82
н376	4958157,17	5263178,95
н377	4958146,04	5263206,66
н378	4958129,52	5263247,77
н379	4958099,72	5263282,76
Квартал 26		
н380	4958092,88	5263280,37
н381	4958108,37	5263263,35
н382	4958124,32	5263244,62
н383	4958141,26	5263202,45
н384	4958158,74	5263162,09
н385	4958167,97	5263135,98
н386	4958170,36	5263130,03

Н387	4958143,18	5263100,68
Н388	4958116,01	5263071,34
Н389	4958101,06	5263055,19
Н390	4958072,48	5263062,49
Н391	4958039,52	5263070,79
Н392	4958046,95	5263099,97
Н393	4958078,54	5263091,90
Н394	4958091,53	5263088,59
Н395	4958092,89	5263090,06
Н396	4958120,06	5263119,40
Н397	4958143,85	5263145,09
Н398	4958142,88	5263147,57
Н399	4958124,25	5263195,31
Н400	4958118,22	5263210,77
Н401	4958102,99	5263216,60
Н402	4958095,93	5263234,68
Н403	4958087,00	5263257,59
Н404	4958079,93	5263256,13
Н405	4958076,73	5263255,36
Н406	4958044,38	5263248,13
Н407	4958037,81	5263270,23
Квартал 27		
Н408	4957999,35	5263322,87
Н409	4957972,95	5263277,01
Н410	4957956,14	5263250,29
Н411	4957942,34	5263228,35
Н412	4957920,08	5263188,77
Н413	4957896,01	5263209,02
Н414	4957912,72	5263237,49
Н415	4957932,21	5263264,02
Н416	4957951,21	5263289,89
Н417	4957969,17	5263324,26
Квартал 28		
Н418	4957959,90	5263325,83
Н419	4957945,56	5263298,39
Н420	4957943,60	5263294,64
Н421	4957927,97	5263273,36
Н422	4957908,65	5263247,06
Н423	4957905,24	5263242,41
Н424	4957891,13	5263218,38
Н425	4957880,02	5263199,44
Н426	4957870,10	5263192,84

н427	4957858,23	5263202,28
н428	4957853,47	5263209,11
н429	4957850,94	5263210,75
н430	4957866,40	5263235,62
н431	4957884,55	5263264,31
н432	4957901,88	5263291,71
н433	4957918,04	5263317,24
н434	4957942,47	5263355,86
Квартал 29		
н435	4957937,15	5263358,67
н436	4957923,71	5263337,43
н437	4957911,06	5263317,43
н438	4957897,35	5263295,76
н439	4957883,86	5263274,44
н440	4957863,87	5263242,84
н441	4957845,85	5263214,05
н442	4957836,08	5263220,37
н443	4957825,54	5263225,29
н444	4957802,10	5263237,13
н445	4957787,92	5263244,29
н446	4957774,09	5263248,20
н447	4957768,02	5263252,72
н448	4957753,27	5263263,72
н449	4957779,63	5263303,26
н450	4957799,67	5263299,59
н451	4957822,48	5263284,05
н452	4957844,38	5263285,70
н453	4957851,84	5263296,26
н454	4957866,08	5263316,41
н455	4957871,02	5263323,02
Квартал 30		
н456	4957858,12	5263317,80
н457	4957840,02	5263293,39
н458	4957824,75	5263292,24
н459	4957807,03	5263304,77
Квартал 31		
н460	4957773,20	5263309,15
н461	4957759,44	5263287,24
н462	4957733,92	5263302,89
н463	4957715,84	5263314,00
н464	4957701,09	5263322,28
н465	4957673,46	5263324,87

н466	4957668,52	5263325,33
н467	4957633,89	5263350,92
н468	4957633,63	5263361,29
Квартал 32		
н469	4957605,41	5263273,51
н470	4957612,81	5263273,15
н471	4957612,74	5263293,35
н472	4957612,70	5263301,35
н473	4957612,62	5263321,57
н474	4957612,61	5263341,12
н475	4957612,48	5263361,35
Квартал 33		
н476	4957695,48	5263139,44
н477	4957734,85	5263119,88
н478	4957769,70	5263102,89
н479	4957761,77	5263086,68
н480	4957781,25	5263076,72
н481	4957793,78	5263078,00
н482	4957792,22	5263091,54
н483	4957814,66	5263102,92
н484	4957825,38	5263108,35
н485	4957835,20	5263127,99
н486	4957804,00	5263143,76
н487	4957773,64	5263159,06
н488	4957758,45	5263166,71
н489	4957745,95	5263173,01
Квартал 34		
н490	4957849,53	5263024,09
н491	4957855,30	5263023,67
н492	4957886,91	5263020,08
н493	4957911,79	5263017,50
н494	4957923,06	5263036,40
н495	4957914,65	5263037,66
н496	4957888,79	5263040,38
н497	4957855,67	5263043,22
н498	4957823,89	5263046,03
н499	4957793,85	5263062,42
н500	4957780,10	5263070,57
н501	4957753,79	5263084,02
н502	4957761,63	5263100,09
н503	4957738,30	5263111,66
н504	4957711,44	5263124,89

н505	4957687,58	5263136,64
Квартал 35		
н506	4957893,19	5262979,56
н507	4957900,88	5262993,81
н508	4957915,24	5262986,07
н509	4957941,13	5263000,95
н510	4957940,31	5263002,66
н511	4957950,79	5263022,09
н512	4957928,36	5263034,18
н513	4957917,86	5263014,76
н514	4957915,96	5263011,23
н515	4957911,08	5263012,73
н516	4957889,96	5263014,68
н517	4957880,22	5262992,75
Квартал 36		
н518	4958127,83	5262946,28
н519	4958124,90	5262978,88
н520	4958119,64	5263015,75
н521	4958109,87	5263033,54
н522	4958105,65	5263036,23
н523	4958079,82	5262995,60
н524	4958076,98	5262991,12
н525	4958039,71	5262982,22
н526	4958037,32	5262972,03
н527	4958055,31	5262958,07
н528	4958059,59	5262938,58